ఇండియా కూటమిలో

లుకలుకలు

వచ్చే పార్లమెంట్ ఎన్నికల్లో ఒంటరి పోటీ

బెంగాల్ సిఎం మమతా బెనర్జీ సంచలన వ్యాఖ్యలు

కోల్‌కతా,: పశ్చిమ బంగా ముఖ్యమంత్రి, టీఎంసీ అధినేత్రి మమతా బెనర్జీ సంచలన వ్యాఖ్యలు చేశారు. వచ్చే ఎన్నికల్లో కాంగ్రెస్‌తో కలసి పోటీచేసే ప్రసక్తి లేదన్నారు. బెంగాల్లో బిజెపిని ఓడించాలంటే తాను ఒంటరి పోరాటం చేయడమే మంచిదని నిర్ణయించానని అన్నారు. అందుకే ఈ సారి జరగబోయే లోక్‌సభ ఎన్నికలకు ఒంటరిగానే వెళ్తామని వెల్లడించారు. రాష్ట్రంలోని 42 సీట్లకు సంబంధించి కాంగ్రెస్‌తో ఎలాంటి సంప్రదింపులు జరగలేదన్నారు. ఎన్నికల ఫలితాలు వచ్చిన తర్వాతే పాత్రపై తదుపరి నిర్ణయం తీసుకుంటామని వివరించారు. కాంగ్రెస్ తో కలిసి కాకుండా ఈ సారికి ఒంటరిగానే ఎన్నికల బరిలో పోరాడతామని తెలిపారు. రాహుల్ గాంధీ భారత్ జోడో న్యాయ్ యాత్ర గురించి తనకు సమాచారం లేదని మమతా బెనర్జీ స్పష్టం చేశారు. కాగా., మమతా బెనర్జీపై కాంగ్రెస్ నేత అధిర్ రంజన్ చౌదరి చేసిన వ్యాఖ్యలు తీవ్ర దుమారం రేపాయి. ఆమె అవకాశవాది అని విమర్శించారు. దీదీ సహకారం లేకుండానే రాబోవు లోక్‌సభ ఎన్నికల్లో కాంగ్రెస్ పోటీ చేయాలని ఆయన కోరారు. అధిర్ వ్యాఖ్యలతో ఇండియా కూటమి భాగస్వామ్య పార్టీల్లో గందరగోళం నెలకొంది. బెంగాల్లో కాంగ్రెస్‌కు మమతా బెనర్జీ కేవలం రెండు సీట్లు మాత్రమే అధిర్ చేశారని, సీట్ల కోసం కాంగ్రెస్ వెంపర్లాడదని ఆయన ఘాటు వ్యాఖ్యలు చేశారు.

ఇజ్రాయెల్ వైఖరితో

ప్రపంచశాంతికి ముప్పు

ఐక్యరాజ్యసమితి చీఫ్

దిల్లీ: స్వతంత్ర పాలస్తీనా దేశం ఏర్పాటును ఇజ్రాయెల్ ప్రధాని బెంజమిన్ నెతన్యాహు వ్యతిరేకించడాన్ని ఐక్యరాజ్య సమితి ప్రధాన కార్యదర్శి ఆంటోనియో గుటెరస్ తప్పుబట్టారు. నెతన్యాహు వైఖరి ప్రపంచ శాంతికి ముప్పు అని వ్యాఖ్యానించారు. నెతన్యాహు తన వైఖరి మార్చుకోకపోతే.. ప్రపంచ శాంతికి సవాలే విసురుతున్న ఇరు దేశాల వివాదం సుదీర్ఘకాలం కొనసాగే ప్రమాదం ఉందన్నారు. చాలాచోట్ల తీవ్రవాద సంస్థలు పుట్టుకు రావొచ్చని వ్యాఖ్యానించారు.

2వ పేజీలో...

సీఎం రేవంత్ రెడ్డితో బ్రిటిష్ హైకమిషనర్ భేటీ

మూసీ అభివృద్ధిపై చర్చించిన సిఎం

హైదరాబాద్, : యదార్థవాది ప్రతినిధి, జనవరి 24: సీఎం రేవంత్ రెడ్డి బుధవారం సచివాలయంలో బ్రిటిష్ హై కమిషనర్ ఆలిక్స్ ఎల్లిస్‌తో భేటీ అయ్యారు. లండన్‌లోని థేమ్స్ రివర్ ప్రాజెక్టు తరహాలో హైదరాబాద్‌లో మూసీ పునరుజ్జీవ ప్రాజెక్టు చేపట్టనున్నట్లు సీఎం ఆలిక్స్ ఎల్లిస్‌తో తన ఆలోచనను పంచుకున్నారు. ఇటీవల లండన్ పర్యటనలో అక్కడ థేమ్స్ నది నిర్వహిస్తున్న తీరు, రివర్ ఫ్రంట్ ప్రాజెక్టు అభివృద్ధి చేసిన తీరును ప్రత్యేకంగా అధ్యయనం చేసినట్లు చెప్పారు. అదే మోడల్‌లో హైదరాబాద్‌లో మూసీ నదిని పునరుజ్జీవింప జేసేందుకు చేస్తున్న ప్రణాళికలను, ప్రాజెక్టుకు సంబంధించిన అవుట్ లైన్, థేమ్స్ నది తరహాలో అభివృద్ధి, తదితర అంశాలను ఆయనతో చర్చించారు. నదీ ఒడ్డున అభివృద్ధి కార్యక్రమాలతో పాటు నదీ సంరక్షణకు అత్యున్నత ప్రాధాన్యమిస్తున్నట్లు చెప్పారు. పర్యావరణాన్ని కాపాడుతూ, సహజ వనరులకు విఘాతం లేకుండా మూసీ నదిని అభివృద్ధి చేస్తామని సీఎం అన్నారు. కాగా, రాష్ట్రంలో స్కిల్ డెవలప్‌మెంట్, ఎక్స్ టూరిజానికి తమ సహకారం ఉంటుందని ఎల్లిస్ తెలిపారు. ఈ సమావేశంలో ప్రధాన కార్యదర్శి శాంతి కుమారి, సీఎం స్పెషల్ సెక్రటరీ అజిత్ రెడ్డి, డిప్యూటీ హై కమిషనర్ గారేత్ వైన్ ఒవేన్, తదితరులు పాల్గొన్నారు.

2వ పేజీలో...

సూక్ష్మ, లఘు, మధ్య తరహా

పరిశ్రమలను ప్రోత్సహిస్తాం

ఇండస్ట్రియల్ క్లస్టర్స్ పెంచుతాము
యువ పారిశ్రామిక వేత్తలను ప్రోత్సహిస్తాము
సంపద సృష్టించే రంగాల్లో అందరిని భాగస్వాములు చేస్తాం

హైదరాబాద్, : యదార్థవాది ప్రతినిధి, జనవరి 24: వెండర్స్ డెవలప్ మెంట్ కార్యక్రమానికి ముఖ్య అతిథిగా డిప్యూటి సీఎం భట్టి విక్రమార్క కాంగ్రెస్ ప్రభుత్వం..ఇందిరమ్మ రాజ్యంలో నూక్ష్మ, మధ్య, చిన్నతరహా పరిశ్రమలను ప్రోత్సహిస్తుందని రాష్ట్ర ఉప ముఖ్యమంత్రి భట్టి విక్రమార్క చెప్పారు. మైక్రో, స్మాల్, మీడియం ఎంటర్ ప్రైజెస్ డెవలప్ మెంట్ అండ్ ఫెసిలిటేషన్ ఆధ్వర్యంలో ఈ రోజు టూరిజం ప్లాజాలో నిర్వహించిన వెండర్స్ డెవలప్మెంట్ కార్యాక్రమానికి ఉప ముఖ్యమంత్రి ముఖ్య అతిథిగా పాల్గొన్నారు. ఈ సందర్భంగా జ్యోతి ప్రజ్వలన చేసి కార్యక్రమాన్ని ఆయన ప్రారంభించారు.ఈ సందర్భంగా ఉప ముఖ్యమంత్రి భట్టి విక్రమార్క మాట్లాడుతూ.. దేశ, రాష్ట్ర ఆర్థిక వ్యవస్థలకు ఊతమిచ్చేలా ఉత్పత్తి రంగమైన వ్యవసాయం నుంచి పారిశ్రామిక రంగం దిశగా గత ప్రభుత్వ పెద్దలు ప్రణాళికలు రచించి.. అందుకు అనుగుణంగా వ్యవస్థలను ఏర్పాటు చేశారని అన్నారు. నాడు వేసిన బలమైన పునాదులపై నేడు దేశం పురోగమిస్తోందని ఉప ముఖ్యమంత్రి చెప్పారు. ఉత్పత్తి రంగం, పంచవర్ష ప్రణాళికలు, మిశ్రమ ఆర్థిక వ్యవస్థలే సువిశాలమైన భారతదేశ ఆర్థిక పురోగతిలో కీలకపాత్ర పోషిస్తున్నాయని, ఆర్థిక సరళీకరణ, ప్రపంచీకరణ నేపథ్యంలో దేశంలోకి అడుగుపెట్టిన బహుళ జాతి సంస్థలు మైక్రో, స్మాల్ స్కేల్ ఇండస్ట్రీస్ ను మింగేశాయని అన్నారు. సంపద మొత్తం ఒకేచోట పోగుపడ్డం ప్రజాస్వామ్యానికి, సమాజానికి ఏ మాంత్రం మంచిది కాదని ఉప ముఖ్యమంత్రి భట్టి విక్రమార్క పేర్కొన్నారు. మైక్రో, స్మాల్ స్కేల్ ఇండస్ట్రీలకు కాంగ్రెస్ నేతృత్వంలోని ఇందిరమ్మ ప్రభుత్వం పెద్ద ఎత్తున ప్రోత్సహిస్తుందని ఉప ముఖ్యమంత్రి చెప్పారు.

పర్మినెంట్ ఓటర్ కార్డుకు

అడుగు పడాలి

ఆధార్ మాదిరి ప్రత్యేక ఓటర్ కార్డు రావాలి

ఎన్నికల సంస్కరణలపై అసి దృష్టి సారించాలి

న్యూఢిల్లీ, : ఏటా ఓటరు దినోత్సవం జరుపుకుంటున్నా.. ఓటు విషయంలో పక్కా ప్రణాళికలు అమలు కావడం లేదు. ఆధార్, పాన్‌కార్డు పక్కాగా ఉంటున్నా...ఓటరు కార్డును నేటికీ పక్కాగా రూపొందించుకోవడం లేదు. ఎక్కడ లోపం ఉందో ఎన్నికల సంఘం ఆలోచించడం లేదు. ఓటరు దినోత్సవాన ఎన్ని ప్రకటనలు గుప్పించినా నేటికీ పక్కాగా ఓటు నమోదు కార్యక్రమాలు జరగడం లేదు. ఓటును ఆధార్‌కు అనుసంధానం చేయాలన్న సంకల్పం నెరవేరడం లేదు. ఓటరు దినోత్సవాన్ని పురస్కరించుకుని రాజ్యాంగ సంస్కరణలపైనా చర్చించాలి. అలాగే పర్మినెంట్ ఓటర్ ఐడి కార్డు నంబర్ ఉంటే తప్పు దొంగ ఓట్లకు స్వస్తి చెప్పలేము. ఓట్లను తొలగించారన్న ఆందోళనలూ తప్పుతాయి. ఈ రెండు అంశాలను ప్రజలు, మేధావులు విస్తృతంగా చర్చించాలి. ఇకపోతే తమ ఓటు పదిలం అన్న భరోసా ప్రజల్లో రావడం లేదు. ఎన్నికల సంఘం ఈ మేరకు అనేక కార్యక్రమాలతో ప్రజల్లో ఓటు చైతన్యానికి కృషి చేయాలి.

2వ పేజీలో...

కామారెడ్డి జిల్లాలో చిరుత సంచారం కలకలం

కామారెడ్డి యదార్థవాది ప్రతినిధి, జనవరి 24: కామారెడ్డి జిల్లా పుల్కల్, పాజ్లర్ శివారులో చిరుత సంచారం తీవ్ర కలకలం రేపింది. ఒక్క సారిగా చిరుత కనిపించడంతో రైతులు పరుగులు తీశారు. వెంటనే అటవీ శాఖ అధికారులకు రైతులు సమాచారం అందించారు. ఘటనా స్థలానికి చేరుకుని అధికారులు చిరుత పాదముద్రలను గుర్తించారు. చిరుత కోసం బోన్ ఏర్పాటు చేయాలని రైతులు డిమాండ్ చేశారు. చిరుత సంచరిస్తుందని తెలియడంతో స్థానికులు వణికిపోతున్నారు. చిరుత సంచారంతో అప్రమత్తంగా ఉండాలని ప్రజలు, రైతులకు అటవీ శాఖ అధికారులు సూచించారు.

2వ పేజీలో...

మెదక్ సీటు కోసం కవిత పట్టు
అంతర్గత కుమ్ములాటల్లో కెసిఆర్ కుటుంబం
హరీష్ ప్రోద్బలంతోనే సిఎంతో ఎమ్మెల్యేల భేటీ
బిజెపి నేత రఘునందన్ రావు సంచలన వ్యాఖ్యలు

బిఆర్ఎస్‌లో ఆధిపత్య పోరు

సిద్దిపేట, యదార్థవాది ప్రతినిధి, జనవరి 24: మెదక్ ఎంపీ సీటుకోసం కేసీఆర్ కుటుంబంలో గొడవలు జరుగుతున్నా యని బీజేపీ నేత, దుబ్బాక మాజీ ఎమ్మెల్యే రఘునందన్ రావు సంచలన వ్యాఖ్యలు చేశారు. మెదక్ నుంచి పోటీకి ఎమ్మెల్సీ కవిత పట్టుబడుతోందని అందుకే హరీష్ రావు ఛాక్ మెయిల్ చేస్తున్నారని చెప్పారు. మెదక్ జిల్లాకు చెందిన నలుగురు బీఆర్ఎస్ ఎమ్మెల్యేలను సీఎం రేవంత్ రెడ్డి వద్దకు పంపించింది కూడా హరీష్ రావేనని అన్నారు. మెదక్ జిల్లాలో గెలుస్తామన్న భరోసాతోనే కవిత పట్టుదలతో ఉందని, దీనిని హరీష్ రావు వ్యతిరేకిస్తున్నారని అన్నారు.

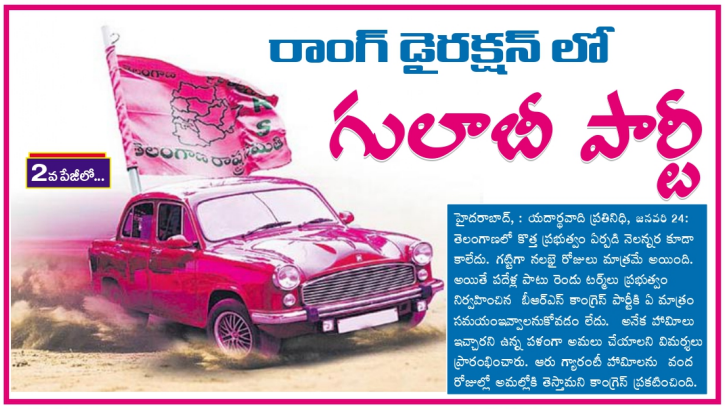

2వ పేజీలో...

రాంగ్ డైరక్షన్ లో గులాబీ పార్టీ

హైదరాబాద్, : యదార్థవాది ప్రతినిధి, జనవరి 24: తెలంగాణలో కొత్త ప్రభుత్వం ఏర్పడి నెలన్నర కూడా కాలేదు. గట్టిగా నలభై రోజులు మాత్రమే అయింది. అయితే పదేళ్ల పాటు రెండు టర్మ్‌లు ప్రభుత్వం నిర్వహించిన బీఆర్ఎస్ కాంగ్రెస్ పార్టీకి ఏ మాత్రం సమయంఇవ్వాలనుకోవడం లేదు. అనేక హామీలు ఇచ్చారని ఉన్న పళంగా అమలు చేయాలని విమర్శలు ప్రారంభించారు. ఆరు గ్యారంటీ హామీలను వంద రోజుల్లో అమల్లోకి తెస్తామని కాంగ్రెస్ ప్రకటించింది.

2వ పేజీలో...

సోషల్ మీడియాలో ట్రెండ్

నారా లోకేష్

విజయవాడ, యదార్థవాది ప్రతినిధి, జనవరి 24: టిడిపి జాతీయ ప్రధాన కార్యదర్శి నారా లోకేష్ పేరు సోషల్ మీడియాలో ట్రెండ్ అవుతోంది. ఈరోజు ఆయన జన్మదినం కావడంతో టిడిపి శ్రేణులు వినూత్న రీతిలో శుభాకాంక్షలు చెబుతున్నారు. పార్టీ కార్యకర్తలు, అభిమానులు సోషల్ మీడియాలో ట్రెండ్ చేస్తున్నారు. జన్మదిన శుభాకాంక్షలు తెలుపుతూ సోషల్ మీడియాలో హోరెత్తిస్తున్నారు. రాష్ట్రవ్యాప్తంగా అన్ని ప్రాంతాల్లో లోకేష్ జన్మదిన వేడుకలను ఘనంగా జరుపుతున్నారు. టిడిపి శ్రేణులు సేవా కార్యక్రమాలు చేపడుతున్నాయి. మరోవైపు నారా లోకేష్ తల్లిదండ్రుల నుంచి ఆశీర్వాదం తీసుకున్నారు.

క్షన్స్ పెంచి యువ పారిశ్రామికవేత్తలకు అర్థికంగా, మేధోపరంగా సహకారం అందిస్తే పెద్ద ఎత్తున ఉద్యోగ-ఉపాధి కల్పన జరుగుతుందని అన్నారు. దీనివల్ల దేశ వృద్ధిరేటు పెరుగుతుందని అన్నారు. వనరులు సమానంగా పంచి, సంపద సృష్టించే రంగాల్లో అందరిని భాగస్వాములు చేయడం తోనే సమసమాజ స్థాపన జరుగుతుందని తేల్చి చెప్పారు. సంపద సృష్టించే రంగాల్లో అందరిని భాగస్వామ్యం చేయకపోతే దేశంలో అసమానతలు పెరుగుతాయన్నారు. ఇది సమాజానికి, ప్రజాస్వామ్యానికి ఏ మాత్రం మంచిది కాదన్నారు. ఎస్సీ, ఎస్టీ యువ పారిశ్రామికవేత్తలకు, సూక్ష్మ, లఘు, మధ్య తరహా పరిశ్రమలకు మరిన్ని రాయితీలు, ప్రోత్సాహకాలను కాంగ్రెస్ ప్రభుత్వం అందిస్తుందని ఉప ముఖ్యమంత్రి భట్టి విక్రమార్క వెల్లడించారు. కార్యక్రమం అనంతరం అక్కడ వివిధ కంపెనీలు ఏర్పాటు చేసిన స్టాల్స్‌ను ఆయన ప్రారంభించి పరిశీలించారు. కార్యక్రమంలో అడిషనల్ డెవలప్‌మెంట్ కమిషనర్ డి. చంద్రశేఖర్, ఎఫ్‌ఈటీఎస్ఐఏ అధ్యక్షులు ఎ. భాస్కర్‌రెడ్డి, పార్థసారథి, జి.ఎ శ్రీనివాస్ మూర్తి, దీపక్‌కుమార్ శ్రీవాస్తవ, వి శ్రీనివాస్ రావు, ఎస్ఎంవి నానాజీ, ఎ.వి మురళీకృష్ణ, సురేష్ తదితరులు పాల్గొన్నారు.

మెహిదీపట్టణం స్కైవాక్‌కు రోణ భూములు

హైదరాబాద్, : యదార్థవాది ప్రతినిధి, జనవరి 24: తెలంగాణకు కేంద్ర ప్రభుత్వం ఒక గుడ్ న్యూస్ చెప్పింది. మెహదీపట్నంలో స్కై వాక్ నిర్మాణానికి గాను భూకేటాయింపునకు కేంద్ర ప్రభుత్వం ఆమోదం తెలిపింది. మెహదీపట్నంలో రక్షణ శాఖకు చెందిన 3,380 చదరపు గజాల స్థలాన్ని రాష్ట్ర ప్రభుత్వానికి కేంద్ర అప్పగించనుంది. అయితే.. ఇక్కడే కేంద్రం ఒక కండీషన్ పెట్టింది. ఆ భూములు ఇచ్చినందుకు గాను రక్షణ శాఖకు రూ.15.15 కోట్ల మౌలిక వసతులు కల్పించాలని రాష్ట్ర ప్రభుత్వానికి షరతు విధించింది. అలాగే.. కొంత స్థలానికి పదేళ్లు లైసెన్స్ రుసుం చెల్లించాలని పేర్కొంది. నాలుగు వారాల్లోనే ఈ భూమ్లని అప్పగించేలా కేంద్ర రక్షణ శాఖ అంగీకారం తెలిపింది. ఇదిలావుండగా.. మెహదీపట్నంలో రోడ్డు దాటేందుకు పాదచారులకు తీవ్ర ఇబ్బందులు ఎదురవుతుండటంతో, గత టీఆర్ఎస్ ప్రభుత్వం ఆ ప్రాంతంలో స్కైవాక్ నిర్మించాలని నిర్ణయించింది. ఐదేళ్ల క్రితం హెచ్ఎండీఏ ఆధ్వర్యంలో ఈ స్కైవాక్‌ని ప్రతిపాదించగా.. మూడేళ్ల క్రితం రూ.34.28 కోట్ల వ్యయంతో ఈ ప్రాజెక్టు పనులను ప్రారంభించారు. అయితే.. తమ భూమల్లో పనులు చేస్తున్నారని రక్షణ శాఖ అడ్డుకోవడంతో, ఈ స్కైవాక్ పనులు ఆగిపోయాయి. ఈ పనుల్ని పునఃప్రారంభించేందుకు గత ప్రభుత్వం ప్రయత్నించింది కానీ, ఎందుకో ముందుకు సాగలేదు. ఇప్పుడు రక్షణ శాఖ భూములు ఇచ్చేందుకు అంగీకారం తెలపడంతో, ఈ పనులు తిరిగి ప్రారంభం కానున్నాయి.

ప్రభుత్వం లేదా కేంద్ర ఎన్నికల సంఘం చర్యలు తీసుకోవడం లేదు. ఓటుకు ఆధార్ అనుసంధానం చేయడం ద్వారా ఓటును కూడా పర్మనెంట్ చేయాలి. ఇదే సందర్భంలో ఓటుకు కూడా ఆధార్ లాగా పర్మనెంట్ నంబర్ కూడా కేటాయిస్తే మరీ మంచిది. అప్పుడు బోగస్ అన్నదానికి చెక్ పెట్టగలం. ఎన్నికల సంస్కరణలను అక్షామహీగా కాకుండా పక్కాగా అమలు చేస్తేనే మంచిది. ఓటుకు కూడా ఆధార్ లాగా పర్మనెంట్ నంబర్ ఉంటే ఇలాంటి తొలగింపు అవకాశాలు ఉండవు. ఎలాంటి లోటుపాట్లు లేని ఓటరు నమోదుకు చర్యలు తీసుకోవాల్సిన అవసరాన్ని ఎన్నికల సంఘం గుర్తించడం లేదు. స్వతంత్ర ప్రతిపత్తి కలిగిన రాజ్యాంగ వ్యవస్థగా ఉన్న ఎన్నికల సంఘం ఈ మధ్య అనేక వివాదాల్లో చిక్కుకుంటోంది. విపరీతమైన అధికారాలు కలిగి ఉన్నా సమర్థత ప్రదర్శించడం లేదన్న విమర్శలు ఉన్నాయి. ప్రజాస్వామ్య వ్యవస్థకు ఎన్నికల ప్రాణప్రదమైనవి. ఓటర్ల జాబితాలు ఎంత స్వచ్ఛంగా, దోషరహితంగా ఉంటే ఎన్నికలు అంత సవ్యంగా జరుగుతాయి. కానీ ఇప్పుడదే వివాదంగా మారింది. ఓటర్ల నమోదు, తొలగింపు ఓ ప్రహసనంగా మారింది. పక్కా కార్యాచరణ జరగడం లేదు. శేషన్ లాగా బూజు దులిపి హంటర్ చేతబట్టిన వారు తరవాతి కాలంలో రాలేదు. ఓటర్ల నమోదు, తొలగింపు, నిర్వహణ అంతా వివాదాల్లో నడుస్తోంది. ఎన్నికలను స్వేచ్ఛగా, నిష్ప క్షపాతంగా నిర్వహించడం ఈ సంస్థ నైతిక బాధ్యత. ఓటర్ల జాబితాలలో అనేక అవక తవకలు బయటపడుతున్నా పట్టించుకోవడం లేదు. ఎన్నికల కమిషన్ రాష్ట్ర ఎన్నికల ప్రధానాధికారి పైనా, రాష్ట్రప్రభుత్వ సిబ్బంది పైనా ఆధారపడి చర్యలు తీసుకోవలసి ఉంటుంది. రాష్ట్ర అధికారులు సహజంగానే అధికారపార్టీకి విధేయంగా ఉంటారు. అటువంటప్పుడు అధికారపార్టీ బుద్ధిపూర్వకంగా రకరకాల ఎన్నికల అక్రమాలకు ఒడిగట్టితే వాటిని ఎన్నికల కమిషన్ ఏవిధంగా నివారించగలదనే సందేహం కలుగుతోంది. ఏటా జాతీయ ఓటరు దినోత్సవం జరుపుకుంటున్న వేళ ఓటర్ల సవరణపై కేంద్ర ఎన్నికల సంఘం స్పష్టమైన నిర్ణయాలు తీసుకోవాల్సి ఉంది. ఇప్పటి వరకు వచ్చిన అరోపణలను గమనింది సంస్కరణలకు శ్రీకారం చుట్టాలి. ఓటర్ల తొలగింపు ఇప్పుడు పెద్ద సమస్యగా పరిణమించింది. దీనిని ఏ విధంగా చక్కదిద్దతారో తెలియడం లేదు. ఓటరు ఐడి కార్డు పట్టుకుని వెళితే జాబితాలో పేర్లు ఉండడం లేదు. దీనికి పక్కా విధానం అమలు కావాల్సి ఉంది. దొంగ ఓట్ల విషయంలో కూడా ఇసి సరైన చర్యలు తీసుకోవడం లేదు. ఓట్ల నమోదులో కొన్ని రాజకీయ పక్షాలు అదే పనిమీద ఉంటాయి. అధికార పార్టీ నేతలు బోగస్ ఓట్లను చేర్పించేందుకు ప్రత్యేక కార్యక్ర మాన్ని ముమ్మరంగా కొనసాగిస్తున్నారన్న అరోపణలు అన్నచోట్ల వున్నాయి. సర్వేల పేరిట జరుగుతున్న తతంగం కూడా అధికార పార్టీ నేతల పర్యవేక్షణలోనే సాగుతోందని ప్రతిపక్షాలు అంటున్నాయి. రెవెన్యూ అధికారులు ఎటువంటి విచారణ లేకుండానే బోగస్ ఓటర్లను నమోదు చేసుకుంటున్నారంటూ అరోపణలు వస్తున్నాయి. దొంగ ఓట్లు ఫలానా ప్రాంతంలో ఉన్నాయనీ, దర్యాప్తు జరిపించి నిజం నిగ్గు తేల్చాలనీ ఎన్నికల ప్రధానాధికారి జిల్లా ఎన్నికల అధికారిని అదేశిస్తే చక్రదిద్దుతారన్న భరోసా లేదు. ఇలాంటి ఘటనలు పునరావృతం కాకుండా గట్టి చర్యలు తీసుకోవాలి. అప్పుడే ఇసి సక్రమంగా ముందుకు వెళ్లగలదు. అధికారుల పరిశీలనలో దొంగ ఓట్లు నమోదైనట్లు రుజువైతే తప్ప చర్యలకు ఉపక్రమించడం లేదు. అధికారపార్టీ బుద్ధిపూర్వకంగా రకరకాల ఎన్నికల అక్రమాలకు ఒడిగట్టితే వాటిని ఎన్నికల కమిషన్ ఏవిధంగా నివారించగలదనే సందేహం కలుగుతోంది. ఏటా జాతీయ ఓటరు దినోత్సవం జరుపుకుంటున్న వేళ ఓటర్ల సవరణపై కేంద్ర ఎన్నికల సంఘం స్పష్టమైన నిర్ణయాలు తీసుకోవాల్సి ఉంది. ఇప్పటి వరకు వచ్చిన అరోపణలను గమనింది సంస్కరణలకు శ్రీకారం చుట్టాలి. ఓటర్ల తొలగింపు ఇప్పుడు పెద్ద సమస్యగా పరిణమించింది. దీనిని ఏ విధంగా చక్రదిద్దుతారో తెలియడం లేదు. ఓటరు ఐడి కార్డు పట్టుకుని వెళితే జాబితాలో పేర్లు ఉండడం లేదు. దీనికి పక్కా విధానం అమలు కావాల్సి ఉంది. దొంగ ఓట్ల విషయంలో కూడా ఇసి సరైన చర్యలు తీసుకోవడం లేదు. ఓట్ల నమోదులో కొన్ని రాజకీయ పక్షాలు అదే పనిమీద ఉంటాయి. అధికార పార్టీ నేతలు బోగస్ ఓట్లను చేర్పించేందుకు ప్రత్యేక కార్యక్ర మాన్ని ముమ్మరంగా కొనసాగిస్తున్నారన్న అరోపణలు వస్తున్నాయి. సర్వేల పేరిట జరుగుతున్న తతంగం కూడా అధికార పార్టీ నేతల పర్యవేక్షణలోనే సాగుతోందని ప్రతిపక్షాలు అంటున్నాయి. రెవెన్యూ అధికారులు ఎటువంటి విచారణ లేకుండానే బోగస్ ఓటర్లను నమోదు చేసుకుంటున్నారంటూ అరోపణలు వస్తున్నాయి. దొంగ ఓట్లు ఫలానా ప్రాంతంలో ఉన్నాయనీ, దర్యాప్తు జరిపించి నిజం నిగ్గు తేల్చాలనీ ఎన్నికల ప్రధానాధికారి జిల్లా ఎన్నికల అధికారిని అదేశిస్తే చక్రదిద్దుతారన్న భరోసా లేదు. ఇలాంటి ఘటనలు పునరావృతం కాకుండా గట్టి చర్యలు తీసుకోవాలి. అప్పుడే ఇసి సక్రమంగా ముందుకు వెళ్లగలదు. అధికారుల పరిశీలనలో దొంగ ఓట్లు నమోదైనట్లు రుజువైతే తప్ప చర్యలకు ఉపక్రమించడం లేదు.

కారు ప్రమాదంలో మమతకు స్వల్ప గాయాలు

కోల్‌కతా, : పశ్చిమ బెంగాల్ ముఖ్యమంత్రి, తృణమూల్ కాంగ్రెస్ అధినేత్రి మమతా బెనర్జీ ప్రయాణిస్తున్న కారు ప్రమాదానికి గురైనట్లు అధికారులు వెల్లడించారు. బర్దమాన్ నుంచి కోల్‌కతా తిరిగి వస్తుండగా జరిగిన ప్రమాదంలో ఆమె తలకు స్వల్ప గాయమైనట్లు తెలిపారు. అధికారులతో ఉన్నత స్థాయి సమీక్ష నిర్వహించేందుకు బుధవారం మధ్యాహ్నం సీఎం తూర్పు బర్దమాన్ వెళ్లారు. అక్కడి నుంచి వాయుమార్గంలో కోల్‌కతా రావాల్సి ఉండగా.. వర్షం కారణంగా వాతావరణం అనుకూలించలేదు. దీంతో ఆమె రోడ్డు మార్గంలో బయల్దేరారు. ఈ సమయంలో ఆమె కాన్వాయ్‌కు ఎదురుగా ఉన్నట్టుండి మరో వాహనం రావడంతో దాన్ని తప్పించేందుకు డ్రైవర్ కారుకు బ్రేక్‌లు వేశారు. దీంతో ముందు సీట్లో కూర్చున్న సీఎం.. విండ్‌షీల్డ్‌కు ఢీకొనడంతో తలకు స్వల్ప గాయమైనట్టు అధికారులు వెల్లడించారు. వెంటనే ఆమెను మరో వాహనంలో కోల్‌కతాకు తరలించినట్లు తెలిపారు.

బిఆర్ఎస్‌లో ఆధిపత్య పోరు

మొదటిపేజీ తరువాయి...

బుధవారం అయన మీడియాతో మాట్లాడుతూ.. ఎమ్మెల్యేలు హరీష్ రావుకు తెలియకుండానే సీఎంను కలిశారా అని రఘునందన్ ప్రశ్నించారు. వాళ్ళతో బలవంతంగా ప్రెస్ మీట్ పెట్టించారని అన్నారు. బీఆర్ఎస్ పార్టీ ఎమ్మెల్యేల తర్వలో ముత్తం కాంగ్రెస్ లో చేరుతారని.. పార్లమెంట్ ఎన్నికల తరువాత బీఆర్ఎస్ జీరో అవుతుందని జోస్యం చెప్పారు. అసెంబ్లీ ఎన్నికల్లో ఓటమి తరువాత కూడా బీఆర్ఎస్ పార్టీ నేతలకు జ్ఞానం రాలేదన్నారు. పార్టీ మీద పెత్తనం కోసం ఒకరిపై ఒకరు అధిపత్య పోరు జరుపుతున్నారని విమర్శించారు. అంతకుముందు సీఎం రేవంత్ రెడ్డిని కలవడంపై బీఆర్ఎస్ ఎమ్మెల్యేలు వివరణ ఇచ్చారు. తెలంగాణ భవన్ లో ఏర్పాటు చేసిన మీడియా సమావేశంలో తాము పార్టీ మారడం లేదని స్పష్టం చేశారు. నియోజక అభివృద్ధి కోసం సీఎంను, మంత్రులను కలవటం తమ బాధ్యతని తెలిపారు. తాము పార్టీ మారుతున్నట్లు తప్పుడు ప్రచారం జరుగుతోందని అందుకే వివరణ ఇస్తున్నామని చెప్పారు. కేసీఆర్ నాయకత్వంపై తమకు పూర్తి నమ్మకం ఉందని.. లోక్ సభ ఎన్నికల్లో భారీ మెజార్టీతో మెదక్ ఎంపీ సీటు గెలుస్తామని ధీమా వ్యక్తం చేశారు. ముఖ్యమంత్రి రేవంత్ రెడ్డిని నలుగురు బీఆర్ఎస్ ఎమ్మెల్యేలు కలవడం ఇప్పుడు రాష్ట్రంలో హాట్‌టాపిక్‌గా మారింది. ఆ నలుగురు ఎమ్మెల్యేలు కాంగ్రెస్‌లో చేరబోతున్నారన్న వార్త సంచలనాన్ని రేపుతోంది. ఈ క్రమంలో ఈ వ్యవహారంపై దుబ్బాక మాజీ ఎమ్మెల్యే రఘునందన్ రావు స్పందిస్తూ.. బీఆర్ఎస్‌పై ఘాటు వ్యాఖ్యలు చేశారు. ఖర్మ సిద్ధాంతం ఇప్పుడు బీఆర్ఎస్‌కు అనుభవంలోకి వస్తోందని.. ఎవరు చేసుకున్నది వారికే తిరిగి వస్తుందన దానికి ఆ నలుగురు ఎమ్మెల్యేలు సీఎంను కలవడమే నిదర్శనమన్నారు. ధూమ గంధ్రంగా ఉంటదని.. మనమేం చేస్తే అదే తిరిగి వస్తుందంటే ఇదే అని చెప్పుకొచ్చారు. మెజారిటీ ఉన్న కూడా అప్పుడు బీఆర్ఎస్ చేసిన పని ఇప్పుడు కాంగ్రెస్ చేస్తోందన్నారు. పార్టీలను బీల్చుదానికి, ఎమ్మెల్యేలను చేర్చుకో వడానికి బీఆర్ఎస్‌కు వీడేంద్ర పడితే... కాంగ్రెస్‌కు ఏదు నెలలు కూడా పట్టదం లేదన్నారు. హరిశ్‌రావు ప్రోర్పులు లేకుండా వీరు వెళ్తారా అని టీజేపీ నేత ప్రశ్నించారు. బీఆర్ఎస్‌లో దావ దామ్మర్లులకు పదటం లేదన్నారు. కవిత మెదక్ ఎంపీగా పోటీ చేస్తున్నట్లు వార్తలు రావదంతో జిల్లా నేతలు, ఎమ్మెల్యేలు అలెర్ట్ అవుతున్నారన్నారు. హరీష్‌రావు ప్రోర్పులు లేకుండా వారంతా సీఎంను కలిసే అవకాశం లేదన్నారు. ప్రజలు తిరస్కరించిన తరువాత కూడా బీఆర్ఎస్ నేతల్లో మార్పు రావదం లేదన్నారు. పార్లమెంట్ ఎన్నికల తరువాత బీఆర్ఎస్ పెద్ద జీరో అంటూ వ్యాఖ్యలు చేశారు. ప్రోటోకాల్ అంటే ఏమిటో తమకు నిన్నటివరకు గుర్తులేదా అనినిలదీశారు. బీఆర్ఎస్ అధికారంలో ఉన్నప్పుడు కనీసం అభివృద్ధికి నిధులు ఇవ్వలేదని మండిప డ్డారు. అ దుష్ట సంప్రదాయం తెచ్చింది బీఆర్ఎస్ అని విరుచుకుప డ్డారు. రానున్న ఎంపీ ఎన్నికల్లో బీఆర్ఎస్‌కు ఓటు వేస్తే అది మూసీ, బంగాళాఖాతంలో వేసినట్లే అని అన్నారు. 2009 లో కేసీఆర్ అధ్యక్ష పీఠం గుంజుకోవదానికి జరిగిన కొట్లాట మళ్ళీ ఇప్పుడు ఆ పార్టీలో జరుగుతోందన్నారు. బీఆర్ఎస్ అధ్యాయం మొన్నటి ఎన్నికలతో ముగిసిందన్నారు. అధికారం కోల్పోయినా ఇంకా తాము అధికార పార్టీ అన్నట్లుగా వారు మాట్లాడుతున్నారని మండిపడ్డారు. కాంగ్రెస్, బీజేపీ ఒక్కటువదం కేటీఆర్ అవిచేకానికి నిదర్శనమన్నారు. కాంగ్రెస్, బీజేపీ ఒక్కటే అయితే ఇక ఎన్నికల అవసరం ఉంటుందా అని ప్రశ్నించారు. బీజేపీకి ఈసారి రాష్ట్రంలో 16 సీట్లు వస్తాయని ధీమా వ్యక్తం చేశారు. బీఆర్ఎస్‌కు 12 సీట్లు అనదం ధ్రువ అని.. 90 సీట్లతో అధికారంలో ఉన్నప్పుడే ఆ పార్టీకి సింగిల్ డిజిట్ వచ్చిందన్నారు. ఇప్పుడు ఆ పార్టీని గల్లీలో కాంగ్రెస్ రానియదని.. ఢిల్లీలో బీజేపీ రానియదని రఘునందన్ రావు స్పష్టం చేశారు.

రాంగ్ డైరక్షన్ లో గులాబీ పార్టీ

మొదటిపేజీ తరువాయి...

ఉచిత బస్సుపథకాన్ని రెండు, మూడు రోజుల్లోనే అమల్లోకి తెచ్చేసింది. మిగతా పథకాల కోసం దరఖాస్తులు తీసుకుంది. ప్రస్తుతం అవి ప్రాసెస్‌లో ఉన్నాయి.ఏది ఏమైనా వంద రోజుల్లో అమలు చేస్తామని కాంగ్రెస్ ప్రభుత్వంచెబుతున్నప్పటికీ తగ్గదం లేదు. రోజు రోజుకు విమర్శల వేడి పెంచుతూనే ఉన్నారు. తెలంగాణలో అసెంబ్లీ ఎన్నికలు ముగిసినా మరో పరీక్ష రాజకీయ పార్టీలకు ఎదురుగా ఉంది. అదే పార్లమెంట్ ఎన్నికలు. జమిలిఎన్నికలు వద్దనుకున్న కేసీఆర్ గతంలో అరు నెలల ముందుగా అసెంబ్లీ ఎన్నికలకు వెళ్లారు. ఇప్పుడు అదే పెద్ద సమస్యగా మారింది. అసెంబ్లీ ఎన్నిక్లలో ఓడిపోయిన వెంటనే పార్లమెంట్ ఎన్నికల ఎదుర్కోవాల్సి వస్తోంది. గతంం కంటే బీజేపీ మెరుగ్గా ఉంది. జాతీయ స్థాయి అంశాలపై ఓటింగ్ జరగదం ఖాయంగా మారింది. తెలంగాణ అంశాలు వెనుకబడిపోతున్నాయి. 2018లో అసెంబ్లీ ఎన్నికల్లో గెలిచినప్పటికీ పార్లమెంట్ఎన్నికలు వచ్చే సరికి జాతీయ అంశాలపై ఓటింగ్ జరగదంతో బీజేపీ నాలుగు సీట్లు గెల్చుకుంది. కాంగ్రెస్ కూడా మూడు సీట్లు గెల్చుకుంది. బీఆర్ఎస్ తొమ్మిది సీట్లకు పరిమితమయింది. ఈ సారి అధికారంలో లేదు. అప్పటికన్నా బీజేపీ ఇప్పుడు బలంగా కనిపిస్తోంది ఎనిమిది మంది ఎమ్మెల్యేలు ఇప్పుడు బీజేపీకి ఉన్నారు. కాంగ్రెస్ అధికారంలో ఉంది. రెండు జాతీయ పార్టీల మధ్య బీఆర్ఎస్ తన పోరాటాన్ని కొనసాగించదం అంతతేలిక కాదు. అసలు బీఆర్ఎస్ ప్రస్తావన లేకుండా కాంగ్రెస్ వర్సెస్ బీజేపీ అన్నట్లుగా పోలింగ్ సాగితే బీఆర్ఎస్ ఘోరమైన ఫలితాల్ని చూడాల్సి వస్తుంది.అసెంబ్లీ ఎన్నికల్లో ఓడిపోయినందుకే స్థానిక క్యాడర్ కాంగ్రెస్ బాటపదుతున్నారు. మున్సిపాలిటీలు, స్థానిక సంస్థల్లో ఉన్న క్యాడర్ అంతా కాంగ్రెస్ వైపు పరుగులు పెడుతున్నారు. వారిని ఆపదం బీఆర్ఎస్ పెద్దలకు సాధ్యం కావదం లేదు. రేపు పార్లమెంట్ ఎన్నికల్లో గత ఎన్నికల్లోసాధించిన సీట్లు అయినా సాధించకపోతే బీఆర్ఎస్ పార్టీని ఫోర్స్ గా నడపదం సాధ్యం కాదు. వలసలు పెరిగిపోతాయి. కాంగ్రెస్ పార్టీ, బీజేపీ బీఆర్ఎస్ నేతల్ని పంచుకునే ప్రమాదం ఉంది. బీఆర్ఎస్ మళ్లీ పుంజుకోవదంకష్టమన్న భావనకు వస్తే ఆ పార్టీలోని నేతలంతా తలోదారి చూసుకుంటారు. అందుకే.. ఇప్పుడు లోక్‌సభ ఎన్నికల్లో ఖచ్చితంగా మెరుగైన ఫలితాల్ని సాధించాల్సిన అవసరం ఏర్పడింది. అందుకే సమయం కూడాఇవ్వకుండా కాంగ్రెస్ ప్రభుత్వంపై బీఆర్ఎస్ పోరాటం ప్రారంభించిందన్న వాదన వినిపిస్తోందిఅప్పుడేనా అని కాంగ్రెస్ పార్టీ నుంచి.. ప్రజల నుంచి కూడా అభిప్రాయాలు వ్యక్తమవుతున్నా బీఆర్ఎస్ మాత్రం తగ్గకూడదనిపిస్తోంది. మూపై యూట్యూబ్ చానళ్లు ఉంటే గెలిచేవాళ్లమని కేటీఆర్ అనుకున్నట్లుగా.. ఈ సారి పార్లమెంట్ ఎన్నికల్లో ఆ తప్పు జరగకూడదని పెద్ద ఎత్తున యూట్యూబ్ చానళ్లను రంగంలోకి దించుతున్నారనిరాజకీయవర్గాలు చెబుతున్నాయి. సోషల్ మీడియా ఇన్ఫ్లుయన్సర్స్ ను కూడా రంగంలోకి దించుతున్నారు. ముందు ముందు బీఆర్ఎస్ కార్యకర్తల్ని రోడ్లపైకి ఎక్కించే కార్యక్రమం కూడా ఉంటుందని చెబుతున్నారు .పార్లమెంట్ ఎన్నికలకు మోర నెలన్నరలో షెడ్యూళ్ చ్చే అవకాశం ఉంది. ఆ తర్వాత మొదలి విదతలోనే ఎన్నికలు జరుగుతాయి. అంటే ఎలా చూసినా రెండు నెలల సమయం ఉంది. కాంగ్రెస్‌కు వంద రోజుల సమయంఇస్తే ఆ లోపు లోక్ సభ ఎన్నికలు పూర్తయిపోతాయి. ఆ తర్వాత చేయగలిగిందేమీ ఉండదు. అందుకే బీఆర్ఎస్ తొందరపడుతోంది.బీఆర్ఎస్ ఇప్పుడే కాంగ్రెస్ పై పోరాటం చేయదానికి.. ఆ పార్టీపై వ్యతిరేకత ఉందనిచెప్పదానికి ప్రయత్నించేందుకు తొందరపడటానికి మరో కారణం కూడా ఉంది. పార్లమెంట్ ఎన్నికల్లో కాంగ్రెస్ పది కన్నా తక్కువ లోక్ సభ సీట్లు సాధిస్తే.. ప్రజామోదం కోల్పోయిందని.. అపరేషన్ ఆకర్ష్ ప్రయోగించి..ప్రభుత్వాన్ని మార్చవచ్చన్న అలోచన కూడా బీఆర్ఎస్ కు ఉందంటున్నారు. బీజేపీ సహకారంతో ఇలాంటివి ఇతర ప్రభుత్వాల్లో జరిగాయి. అందుకే కాంగ్రెస్ ను వీలైనంత తక్కువ స్థానాలకు పరిమితం చేయాలనిఅప్పుడే యుద్ధం ప్రారంభించారని అంటున్నారు. అయితే ప్రభుత్వానికి కనీస సమయం ఇవ్వకుండా.. పదేళ్ల పాటు అధికారంలో ఉన్న నేతలు పోరాటం ప్రారంభిస్తే ప్రజలు స్పందించ అవకాశాలు తక్కువగా ఉంటాయనిరాజకీయవర్గాలు అంనవా వేస్తున్నాయి. కానీ బీఆర్ఎస్‌కు మరో మార్గం లేదు. ఎవరేమనుకున్నా యుద్ధరంగంలోకి దిగాల్సిందే. అదే చేస్తోంది.

ఇజ్రాయెల్ వైఖరితో ప్రపంచ శాంతికి ముప్పు

మొదటిపేజీ తరువాయి...

ఐక్యరాజ్యసమితి భద్రతామండలి సమావేశంలో మంగళవారం గుటెరస్ ఈ వ్యాఖ్యలు చేశారు. 'పాలస్తీనా ప్రజల స్వతంత్ర దేశ ఏర్పాటు హక్కును ప్రతి ఒక్కరూ గుర్తించాల్సిందే. రెండు దేశాల ఏర్పాటు పరిష్కారాన్ని ఎవరు అంగీకరించకపోయినా ఆ నిర్ణయాన్ని తిరస్కరించాల్సిందే. ఎలాంటి స్వతంత్రం, హక్కులు, గౌరవం లేకుండా అంతమంది పాలస్తీనా ప్రజలు ఒక ప్రాంతంలో ఉండటం అసలు ఊహించలేం' అని గుటెరస్ అన్నారు. సుదీర్ఘకాలంగా కొనసాగుతున్న హమాస్ మిలిటెంట్‌లు-ఇజ్రాయెల్ సేనల ఘర్షణలు ప్రాంతీయంగా అల్లకల్లోలానికి దారితీస్తాయనే అంచనాలు నిజమవుతున్నాయని గుటెరస్ అందోళన వ్యక్తంచేశారు. అందుకు ఇటీవల లెబనాన్, యెమెన్, సిరియా, ఇరాక్, పాకిస్థాన్ దేశాల్లో జరిగిన దాడులను ఆయన ఉదహరించారు. ఇరు పక్షాలు వెంటనే కాల్పుల విరమణ పాలించాలని సూచించారు. అయితే, గుటెరస్ కాల్పుల విరమణ పిలుపును ఐరాసలోని ఇజ్రాయెల్ రాయబారి గిలర్ ఎర్డన్ తిరస్కరించారు. 2023 అక్టోబర్ 7న తమపై అత్యంత క్రూరంగా దాడి చేసిన హమాస్‌పై పోరాటం కొనసాగుతుందని తేల్చి చెప్పారు. ఏమాత్రం వెనక్కి తగ్గిన హమాస్ మిలిటెంట్లు మరింత రెచ్చిపోయి దాడులకు తెగబడతారన్నారు. ఈ వివాదానికి మూలం ఇరాన్‌లోనే ఉందని, హమాస్, హెజబొల్లా, హౌతీలకు ఆ దేశమే ఆయుధాలు సరఫరా చేస్తోందని అరోపించారు.

సోషల్ మీడియాలో ట్రెండ్ నారా లోకేష్

మొదటిపేజీ తరువాయి...

కుటుంబ సభ్యులతో పాటుగా పలువురు శుభాకాంక్షలు తెలిపారు. లోకేష్ కు బర్త్ డే విషెస్ చెబుతూ కార్యకర్తలు, నేతలు పెద్ద ఎత్తున సోషల్ మీడియాలో సందేశాలు పెడుతున్నారు. హ్యాప్ బర్త్డే యంగ్ లీడర్ లోకేష్ హ్యాష్ ట్యాగ్ ట్రెండ్ అవుతోంది. దేశవ్యాప్తంగా రెండో స్థానంలో? హ్యాష్ ట్యాగ్ ట్రెండింగ్ లో ఉంది. నాడు మంత్రిగా లోకేష్ తీసుకున్న కీలక నిర్ణయాలను గుర్తు చేస్తూ అభిమానులు ట్విట్టి చేస్తున్నారు. యువగళం పక్సెస్ ఫుల్ గా పూర్తి చేయదాన్ని అభినందిస్తున్నారు. టిడిపికి భావి నాయకుడిగా అభివర్ణిస్తున్నారు. పలువురు సినీ, రాజకీయ ప్రముఖుల సైతం తమ ట్విట్టర్ ఖాతాలో శుభాకాంక్షలు చెప్పారు.గత ఏడాది జన్మదిన వేడుకల సమయంలో సైతం లోకేష్ హ్యాష్ ట్యాగ్ ట్రెండింగ్ లో జాతీయస్థాయిలో నాలుగో స్థానంలో నిలిచారు. గత ఏడాది జనవరి 27న యువగళం పాదయాత్రను లోకేష్ ప్రారంభించిన సంగతి తెలిసిందే. చిత్తూరు జిల్లా కుప్పం నుంచి పాదయాత్ర ప్రారంభించారు. డిసెంబర్ 20న విశాఖ జిల్లాలో ముగించారు. ఈ సందర్భంగా విజయనగరం జిల్లాలో పాదయాత్ర విజయోత్సవ సభ ఏర్పాటు చేశారు. లోకేష్ రాజకీయంగా పరిణితి సాధించారు. రాష్ట్రవ్యాప్తంగా పార్టీ శ్రేణులతో మమేకమై పనిచేస్తున్నారు. గతం కంటే తన బలాన్ని పెంచుకుంటూ పార్టీపై పట్టు సాధించారు. అందుకే పార్టీ శ్రేణులు లోకేష్ కు ప్రత్యేక జన్మదిన శుభాకాంక్షలు తెలిపాయి. సోషల్ మీడియాలో లోకేష్ ట్రెండింగ్ గా నిలవడం పై టిడిపి శ్రేణులు అనందం వ్యక్తం చేస్తున్నాయి. ఇదే స్ఫూర్తిని కొనసాగించి తెలుగుదేశం పార్టీకి ఘన విజయం సాధించి పెట్టాలని కోరుతున్నాయి.

ఆహార ధాన్యాల ధరలను అదుపు చేయడం, పెట్రో ధరలను జిఎస్టి పరిధిలోకి తీసుకుని రావాల్సి ఉంది. ఎంత కంటే ఏకీకృతపన్ను విధానం గురించి చెబుతున్న మోదీ ఇక్కడ మాత్రం ఇంకా వ్యాట్ అమలు చేయడం సరికాదు. అలాగే జిఎస్టీతో దాలా ఇబ్బందులు ఉన్నాయి. ప్రధానంగా జిఎస్టీని వ్యాపారులు కట్టే పన్నుగా చూడరాదు. ఇది నేరుగా ప్రజలపై భారం పడుతోంది. దీంతో బంగారం కొనేవాళ్లకు, ఇళ్లు కొందామను కున్న వారికి, ఇన్సూరెన్స్ తీసుకుంటున్న సామాన్య, మధ్యతరగతి ప్రజలు తీవ్ర ఇబ్బందుల పాలవుతు న్నారు. మోయలేనంతగా పన్నుల భారం ప్రజల నడ్డి విరుస్తోంది. ఇన్‌కమ్ టాక్స్ కూడా వెసలుబాటు చూడాలి. నెలకు లక్షా 70 వేల కోట్ల ఆదాయం జిఎస్టీ ద్వారా వస్తుందని అనుకోవడం సరికాదు. హేతు బద్ధీకరణ చేస్తే 2 లక్షల కోట్లు కూడా రాబట్టవచ్చు. ఈ క్రమంలో ఎన్నికలకు వెళుతున్న వేళ సామాన్యుల గుండె చప్పుడు వినాలి. సామాన్యుల మన్‌కీ బాత్ వింటేనే సమస్యలు తెలుస్తాయి. ఢిల్లీలో అధికారులతో కూర్చుంటే సమస్యలు అర్థం కావు. జిఎస్టీ గురించి చర్చ పెట్టాలి. మరో వారం రోజుల్లో పార్లమెంట్ ముందుకు బడ్జెట్ ప్రతిపాదనలు రానున్నాయి. ఎన్నికల ముందు ఓటాన్ అకౌంట్‌కు వెళతారు. ఇప్పటికే ఏ రంగానికి ఎంత కేటాయింపులో నిర్ణయించి ఉంటారు. అయితే ఎన్నికల కు ముందు అన్న ధోరణి చాలాకాలంగా నడుస్తోంది. అలా కాకుండా దేశంలో ప్రజలు తమ బతుకులు తాము బతికేలా చూడాల్సిన అవసరం ఉంది. పెట్రో, గ్యాస్, ఇంటి కొనుగోళ్లు, ఉద్యోగాలకు అవసరమైన అవకాశాలు రావాలి. కేంద్రంలో ఉన్న బిజెపి కావచ్చు..రాష్ట్రాల్లో ఉన్న ముఖ్యమంత్రులు కావచ్చు... ప్రజలను దృష్టిలో పెట్టుకుని, వారి అవసరాలను దృష్టిలో పెట్టుకుని ముందుకు సాగడం లేదు. ఉన్న దాంట్లో నర్దుకుని బతుకుదామనుకున్న ప్రజలకు కంటిమీద కునుకు లేకుండా చేస్తున్నారు. పన్నుల భారంతో ప్రజల నడ్డి విరుగుతోంది. భవిష్యత్తు మీద, దేశ ప్రజల మీద ఆలోచనలు లేని ప్రభుత్వాలు ప్రజల మీద స్వారీ చేస్తున్నాయి. కరోనాతో పూర్తిగా దివాళా తీసిన ప్రజలపై ధరలతో దాడులు చేస్తున్నారు. వారి నడ్డివిరిగి లేవలేని విధంగా మోదుతున్నారు. అధికార దందం ఉండికదా అన్న రీతిలో పాలకుల తీరు ఉంది. సామాన్యుడు బతకడమెలా అన్నది ప్రభుత్వాలు ఆలోచించడం లేదు. ఏం చేస్తే బాగుపడతారు..ఎలా చేస్తే ఉపాధి దొరుకుతుంది..ఏ పథకాల వల్ల నిరుద్యోగం పోతుంది.. ఏం చేస్తే రైతులు బతుకుతారు.. నిరుద్యోగుల కు ఉపాధి లేదా ..ఉద్యోగం కల్పించడం ఎలా అన్నఆలోచనలను పాలకులు విస్మరించారు. తాము చేసేదే గొప్ప అన్న రీతిలో పాలకలు ముందుకు సాగుతున్నారు. దేశంలో ఇంధన ధరలు చూస్తుంటే పాలకుల నిర్లక్ష్యానికి ప్రజలు బలవుతున్నారు. దబ్బు సంపాదనే ధ్యేయంగా కేంద్రం సామాన్యుల గురించి మాట్లాడడం లేదు. చాయ్‌వాలానని ఘనంగా చెప్పు కుంటున్న ప్రధాని మోదీ గతంలో మూడుసార్లు ముఖ్యమంత్రిగా..రెండు సార్లు ప్రధానమంత్రిగా వెలుగొందుతున్నా.. సామాన్యుల నాడి పట్టడంలో విఫలమయ్యారు. అయోధ్య ప్రారంభోత్సవంలో రామరాజ్యం గురించి ప్రస్తావించారు కనుక..ఇప్పటికైనా ప్రజల మన్‌కీ బాత్ అర్థం చేసుకోవాలి. జిఎస్టీ పేరుతో లక్షల కోట్లు వసూలు చేయడం పరమావధిగా బిజెపి ప్రభుత్వం సాగుతోంది. గతంలో ఎన్నడూ లేనివిధంగా రికార్డు స్థాయిలో పెట్రోల్, డీజిల్,గ్యాస్ ధరలు పెరిగాయి. పెట్రోల్, డీజిల్ ధరలతో ఓరకంగా చెప్పాలంటే సర్కార్ వ్యాపారం చేస్తుందనే చెప్పాలి. ఇబ్బడిముబ్బడిగా పన్నులు పెంచుతూ దానిని ప్రజలకు అందకుండా చేస్తోంది. పెట్రోల్, డీజిల్ ధరలు పెరిగితే సరుకు రవాణా భారం పెరిగి వివిధ రకాల వస్తువులపైనా ధరల మోత మోగుతుందన్న ఆలోచన చేయడం లేదు. పెట్రోల్ అన్నది సామాన్యుని వస్తువు. కార్లు, టూ వీలర్లు ఇప్పుడు సామాన్యుల కోసం మాత్రమే అని గుర్తించాలి. రవాణా కోసం వారు వీటిని ఉపయోగించక తప్పడం లేదు. మనదేశంలో సరైన ప్రజారవాణా లేకపోవడం వల్ల సామాన్యులు సైతం టూ వీలర్లను, కార్లను ఉపయోగిస్తున్నారు. ఇంధన ధరలు మండిపోతుండటంతో వినియోగ దారులపై భారాన్ని తగ్గించే దుకు సుంకాన్ని తగ్గించాల్సి కేంద్రం,రాష్ట్రాలు దాని గురించి ఆలోచించడం లేదు. ఇప్పటికే ధరలమోత, పెరుగుతున్న ద్రవ్యోల్బణం మధ్య దేశంలో పంటగ్యాస్ భారం కూడా సామాన్యులపై పడింది. భారత్‌ను ఏళ్లుగా నిరుద్యోగ సమస్య వెంటాడుతోంది. ఎప్పుడూ లేనంతగా నిరుద్యోగం గరిష్ఠ స్థాయికి చేరుకుంది. తక్షణమే ఉద్యోగాల కల్పనకు పెద్దపీట వేయాల్సిన పరిస్థితులు నెలకొన్నా.. వాటిని విస్మరించారు. ఇందుకోసం మౌలిక సదుపాయాల కల్పన, తయారీ రంగం, రియల్ ఎస్టేట్ రంగాలకు కేంద్రం విరివిగా ప్రోత్సాహకాలు ఇవ్వాల్సి ఉంది. ఈ క్రమంలో ప్రభుత్వం తప్పులు సరిదిద్దుకుని ముందుకు సాగాలి. అందుకు బడ్జెట్ సమావేశాల్లో ప్రణాళిక సాగాలి. బడ్జెట్ ద్వారా ప్రజల కష్టాలకు చెక్ పడాలి. ఉన్న అదాయవనరులను పేదలకు ఉపయోగపడేలా, సామాన్యులకు ఊరడింపు కలిగేలా చర్చలు చేయాలి. బడ్జెట్ అన్నది ఏటా జరిగే ఓ తంతుగా మారరాదు. ప్రజల సమస్యలను క్షేత్రస్థాయిలో అర్థం చేసుకుని ముందుకు సాగాలి. ఎన్నికలు వస్తున్న తరుణంలో మోదీ ప్రభుత్వం మరోమారు ఫిబ్రవరి 1న బడ్జెట్‌ను ప్రవేశ పెట్టబోతున్నది. ప్రజలంతా నిస్తుత్తువగా అతగా చూస్తున్న వేళ బడ్జెట్‌పై అతలు కలిగించాలి. ఈ నేపథ్యంలో కేంద్ర ఆర్థికమంత్రి నిర్మలా సీతారామన్ ఆర్థిక వ్యవస్థ ఉత్తేజానికి చర్యలు చేపడుతూనే దీర్ఘకాలంగా ఉన్న నిరుద్యోగం, ఆరోగ్య సంరక్షణ వంటి వాటిపై దృష్టి సారించాల్సి ఉంది.

స్పష్టమైన ఆదేశాలు జారీ చేశారు. ఈ నేపథ్యంలో అంగన్వాడీలపై ఒత్తిడి పెరిగింది. ఒక్కరూపాయి వేతనం పెంచకుండానే అంగన్వాడీ లతో ప్రభుత్వం సమ్మె విరమింపజేసింది. సోమవారం రాత్రి మంత్రి బొత్స సత్యనారాయణ, రాష్ట్ర ప్రభుత్వ సలహాదారు సజ్జల రామకృష్ణారెడ్డి అంగన్వాడి సంఘాల ప్రతినిధులతో చర్చలు జరిపా రు. ఇవి సఫలం కావడంతో సమ్మె విరమిస్తున్నట్లు అంగన్వాడీ సం ఘాల ప్రతినిధులు ప్రకటించారు.అయితే జూలైలో వేతనాలు పెంచు తామని ప్రభుత్వం లిఖితపూర్వక హామీ ఇవ్వడం విశేషం. మరో రెండు నెలల్లో వైసీపీ ప్రభుత్వ పదవీకాలం పూర్తవుతుంది. ఎన్నికలు

తాను అధికారంలోకి వస్తే తెలంగాణ ప్రభుత్వం కంటే రూ.1000 అదనంగా జీతం చెల్లిస్తానని చెప్పుకొచ్చారు. రిటైర్మెంట్ బెనిఫిట్స్ తో పాటు ఇతరత్రా రాయితీలు కల్పిస్తానని కూడా హామీ ఇచ్చారు. కానీ అధికారంలోకి వచ్చిన తర్వాత వారి సంగతి మరిచిపోయారు. గత 42 రోజులుగా సమ్మెబాట పట్టిన వాడుకుంటా వ్యవహరించారు. రాజకీయ కార్యకలాపాల్లో మునిగితేలారే కానీ.. అంగన్వాడీలతో చర్చలకు ఇష్టపడలేదు. దీంతో సకల శాఖ మంత్రి సజ్జల రామకృష్ణారెడ్డి అన్ని రకాల బెదిరింపులకు దిగి.. అంగన్వాడీలతో సమ్మె విరమింపచేశారు.

బుల్లెట్ రైలు కోసం కొత్త బ్రిడ్జ్..

అద్భుతమైన పిక్ షేర్ చేసిన రైల్వేశాఖ

ముంబై: ముంబై–అహ్మదాబాద్ మధ్య బుల్లెట్ రైలు ప్రాజెక్టు కోసం కొత్త బ్రిడ్జ్‌ను నిర్మించారు. గుజరాత్‌లోని ఔరంగ బ్రిడ్జ్ కు చెందిన ఓ స్పన్లింగ్ హోలోను రైల్వేశాఖ తన ట్విట్టర్‌లో పోస్టు చేసింది. వల్సాడ్ జిల్లాలోని అటవీ ప్రాంతంలో నిర్మించిన ఆ బ్రిడ్జ్ అద్భుతంగా ఉంది. ఆ బ్రిడ్జ్‌ను 2023 ఆగస్టులోనే నిర్మించారు. సాంకేతిక అద్భు తం.. ప్రకృతి సోయగం .. ఔరంగ బ్రిడ్జ్ భవిష్యత్తు ప్రయాణాలకు చిహ్నంగా నిలుస్తుందని రైల్వేశాఖ తన ట్వీట్‌లో కామెంట్ చేసింది. ముంబై, అహ్మదాబాద్ మధ్య హైస్పీడ్ రైలు కారిడార్ పనులను 2021 నవంబర్‌లో స్టార్ట్ చేశారు. అయితే బుల్లెట్ రైలు ట్రాక్ కోసం అరు నదులపై బ్రిడ్జ్‌లను నిర్మించారు. పార్ అండ్ ఔరంగ, పూర్ణ, మిందోలా, అంబిక, వేన్‌గనియా నదులపై బ్రిడ్జ్‌లను కట్టారు. బుల్లెట్ రైలు రూట్లో మొత్తం 24 బ్రిడ్జ్‌లను నిర్మిస్తున్నారు. దాంట్లో 20 గుజరాత్‌లో ఉండగా, మహారాష్ట్రలో మిగిలా బ్రిడ్జ్‌లు ఉన్నాయి.

శేఖర్ కుటుంబానికి ఆర్థిక సాయం

నేరేడుచర్ల యదార్థవాది ప్రతినిధి, జనవరి 24: పట్టణానికి చెందిన ఒంగోజు శేఖర్ ఇటీవల విద్యుత్ షాక్ తో మృతి చెందగా బీఆర్ఎస్ పార్టీ నుండి వచ్చిన ప్రమాద బీమా రెండు లక్షల రూపాయల చెక్కును బుధవారం వారి కుటుంబ సభ్యులకు నేరేడుచర్ల మార్కెట్ కమిటీ చైర్మన్ నాగంధ్ల శ్రీధర్,బీఆర్ఎస్ పట్టణ ప్రధాన కార్యదర్శి చితర్రు సైదులు అందజేశారు.ఈ సందర్భంగా వారు మాట్లాడుతూ... నేరేడుచర్ల పట్టణంలో మిర్యాలగూడ కోదాడ ప్రధాన రహదారిపై ఏర్పాటు చేసిన సెంట్రల్ లైటింగ్ కోసం ఏర్పాటుచేసిన స్తంభానికి విద్యుత్ సరఫరా కావడంతో రోడ్డు దాటుతున్న సమయంలో దానికి తగిలి మృతి చెందిన శేఖర్ కి బీఆర్ఎస్ పార్టీ సభ్యత్వం ఉండడంతో మాజీ ఎమ్మెల్యే శానంపూడి సైదిరెడ్డి సహకా రంతో పార్టీ విడుదల చేసిన రెండు లక్షల ప్రమాద భీమా చెక్కును శేఖర్ తల్లి అరుణకు అందజేసినట్లు తెలిపారు. అదేవిధంగా దిసిసిబి డైరెక్టర్ దొండపాటి అప్పిరెడ్డి సొంతంగా రెండు లక్షల ఆర్థిక సాయం అందజేసి అరుణ పేరు మీద పోస్ట్ ఆఫీస్ లో డిపాజిట్ చేయించి నట్లు తెలిపారు.బీఆర్ఎస్ పార్టీ అధికారంలో లేనప్పటికీ పార్టీ కార్యకర్తలకు సాయకులకు అండగా ఉంటుందని అన్నారు.

ఎపిలో కాంగ్రెస్ నిచ రాజకీయాలు తనపై తన కుటుంబాన్నే ఎక్కుపెట్టారన్న జగన్

తిరుపతి, యదార్థవాది ప్రతినిధి, జనవరి 24: ఏపీలో కాంగ్రెస్ పార్టీ నీచ రాజకీయాలు చేస్తోందని వైకాపా అధినేత, సీఎం జగన్ విమర్శించారు. తిరుపతిలో ఇండియాబుదే విద్యాసదస్సుకు సీఎం హాజరయ్యారు. కాంగ్రెస్ పార్టీ రాజకీయ లబ్ధికోసమే రాష్ట్రాన్ని విడదీసింది. గతంలో మా బాబాయిని మంత్రిని చేసి మాపై ప్రయో గించింది. ఇప్పుడు మళ్లీ మా కుటుంబాన్ని విడదీసే ప్రయత్నం చేస్తోంది. నా సోదరిని ఏపీ అధ్యక్షురాలిగా చేసి నాపై ప్రయోగిస్తోంది. విభజింపు పాలించడమే ఆ పార్టీ నిత్య విధానం. కాంగ్రెస్ గతం నుంచి పాఠాలు నేర్చుకోలేదు. ఆ పార్టీకి మరోసారి దేవుడు గుణపా ఠం చెబుతారు. ఇప్పటికిప్పుడు సీఎం పదవి నుంచి దిగిపోయినా బాధపడను. వైకాపా మేనిఫెస్టోలోని 99శాతం హామీలు నెరవేర్చాం. వచ్చే ఎన్నికల్లో తప్పకుండా మా పార్టీయే గెలుస్తుంది. ఏపీ రాజకీయాల్లో జాతీయ పార్టీలకు పెద్దగా స్థానం లేదు. సర్వేల ఆధారంగానే వైకాపాలో టికెట్లు కేటాయింపని జగన్ వివరించారు.

మేం పార్టీ మారడం లేదు

సమస్యలపై చర్చకు సిఎం రేవంత్‌తో భేటీ

ఉమ్మడి మెదక్ జిల్లా బిఆర్ఎస్ ఎమ్మెల్యేల వెల్లడి

హైదరాబాద్, : యదార్థవాది ప్రతినిధి, జనవరి 24: తాము పార్టీ మారుతున్నట్లు జరుగుతున్న ప్రచారాన్ని ఉమ్మడి మెదక్ జిల్లా బీఆర్ఎస్ ఎమ్మెల్యేలు ఖండించారు. మంగళవారం సీఎంను కలిసి నియోజకవర్గాల సమస్యలు పరిష్కరించాలని, ఇచ్చిన హామీలు నెరవేర్చాలని కోరినట్లు స్పష్టం చేశారు. ఉమ్మడి మెదక్ జిల్లాకు చెందిన నలుగురు బీఆర్ఎస్ ఎమ్మెల్యేలు సీఎం రేవంత్ రెడ్డిని కలవడం రాజకీయ వర్గాల్లో చర్చనీయాంశమైంది. పటాన్ చెరు ఎమ్మెల్యే గూడెం మహిపాల్ రెడ్డి, నర్సాపూర్ ఎమ్మెల్యే సునీతా లక్ష్మారెడ్డి, దుబ్బాక ఎమ్మెల్యే కొత్త ప్రభాకర్ రెడ్డి, జహీరాబాద్ ఎమ్మెల్యే కె.మాణిక్ రావు మంగళవారం సాయంత్రం సీఎంను ఆయన నివాసంలో కలిశారు. ఒకేసారి నలుగురు ప్రతిపక్ష పార్టీ ఎమ్మెల్యేలు రేవంత్ ను కలవడంపై ఆసక్తి నెలకొంది. వారు పార్టీ మారుతున్నారంటూ పెద్ద ఎత్తున ప్రచారం సాగింది. దీనిపై తెలంగాణ భవన్ లో బుధవారం మీడియాతో మాట్లాడిన బీఆర్ఎస్ ఎమ్మెల్యేలు స్పష్టత ఇచ్చారు. తాము పార్టీ మారే ప్రసక్తే లేదని.. కేసీఆర్ వెంటే ఉంటామని చెప్పారు. ప్రొటోకాల్ కోసం, తమ నియోజకవర్గాల్లో అభివృద్ధి పనుల కోసమే సీఎం రేవంత్‌ని కలిసినట్టు వివరణ ఇచ్చారు. ఈ మేరకు బుధవారం ఉమ్మడిగా మీడియా సమావేశంలో వెల్లడించారు. తమ నాయకుడు కేసీఆర్ నాయకత్వంతో పూర్తి విశ్వాసంతో పని చేయడానికి సిద్ధంగా ఉన్నామని ఎమ్మెల్యే సునీతా లక్ష్మారెడ్డి తెలిపారు. మెదక్ జిల్లా బీఆర్ఎస్ గడ్డ అని, ఆ నమ్మకంతోనే 10 స్థానాల్లో 7 చోట్ల బీఆర్ఎస్‌ను గెలిపించారని అమె అన్నారు. కేసీఆర్ నాయకత్వంలో వచ్చే పార్లమెంట్ ఎన్నికల్లో మెదక్‌లో బీఆర్ఎస్ జెండాను ఎగురవేస్తామని అమె అన్నారు. రాజకీయ దురుద్దేశంతో కొంతమంది ప్రచారం చేస్తున్నారని అమె ఖండించారు. మా పార్టీ నాయకత్వానికి మా మీద ఎలాంటి అపనమ్మకం లేదు. కానీ గందరగోళం సృష్టించాలనే ప్రయత్నంతో ఈ ప్రచారం చేస్తున్నారు. బీఆర్ఎస్ అధిష్ఠానానికి నలుగురు ఎమ్మెల్యేలు వివరణ ఇవ్వదోతున్నారని వార్తలు వస్తున్నాయి. అలాంటిదేమీ లేదు. ఎవరికీ వివరణ ఇవ్వడంలేదు. మాపై పార్టీకి నమ్మకం. మాకు కూడా పార్టీపై నమ్మకం, గౌరవం ఉన్నాయని సునీతా లక్ష్మా రెడ్డి తెలిపారు. ఈ ప్రచారాన్ని ఖండిస్తున్నాను. ఎవరికీ వివరణ ఇవ్వడానికి రాలేదు. ప్రజల్లో ఒక గందరగోళాన్ని సృష్టించే ప్రయత్నం చేస్తున్నారు. అందుకే మా నాయకులు, కార్యకర్తలు ఎవరూ ఎలాంటి గందరగోళానికి గురికావొద్దు. దురుద్దేశంతో లేనిపోని మాటలు చెప్తున్నారు. అప్రతిష్ఠపాలు చేసే విధంగా వ్యవహరిస్తున్నారు. సీఎం గారితో నిన్న ప్రోటోకాల్, మాకు ఎస్కార్ట్, పైలెటింగ్ ఇవ్వడంలేదని చెప్పాం. అదేవిధంగా కొన్ని అభివృద్ధి కార్యక్రమాల గురించి సీఎంతో మాట్లాడాం అని సునీతా లక్ష్మారెడ్డి వివరించారు. 30 మంది బీఆర్ఎస్ ఎమ్మెల్యేలు తమతో టచ్‌లో ఉన్నారని, తామే చేర్చుకోవడానికి సిద్ధంగా లేమని మంత్రి కోమటిరెడ్డి వెంకటరెడ్డి వ్యాఖ్యానించిన నేపథ్యంలో జరిగిన ఈ పరిణామం రాజకీయ వర్గాల్లో చర్చనీయాంశమైంది. వారు పార్టీ మారుతున్నారంటూ పార్టీ వర్గాల్లో ప్రచారం జోరుగా సాగిన విషయం తెలిసినదే.

సివిల్ సప్లై హమాలి కార్మికులను నాలుగవ తరగతి ఉద్యోగులుగా గుర్తించాలి

ఏఐటియుసి జిల్లా ప్రధాన కార్యదర్శి బోగే ఉపేందర్

కొమరం భీం ఆసిఫాబాద్ యదార్థవాది ప్రతినిధి, జనవరి 24: సివిల్ సప్లై కార్పొరేషన్ లో పని చేస్తున్న హమాలి కార్మికులను నాలుగవ తరగతి ఉద్యోగుల గుర్తించాలి ఏఐటియుసి జిల్లా ప్రధాన కార్యదర్శి బోగే ఉపేందర్ అన్నారు. బుధవారం రోజున సివిల్ సప్లై హమాలి వర్కర్స్ యూనియన్ (ఏఐటి యుసి) సమావేశం,కాగజ్ నగర్ లోని మార్కెట్ యార్డ్ గోదాంలో జరిగింది ఈ సందర్భంగా బోగే ఉ పేందర్ మాట్లాడుతూ కేంద్రంలోని బిజెపి ప్రభుత్వం కార్మిక,కర్షక,ప్రజా వ్యతిరేక విధానాలను అవలంబి స్తుందని అన్నారు,ఫిబ్రవరి16న జరిగే దేశ వ్యాపిత సమ్మెను జయప్ర దం చేయాలని,కార్మికుల పోరాడి సాధించుకున్న 44 కార్మిక చట్టాల ను విదదీసి కార్పొరేట్లకు అనుకూలంగా 4కోడ్ తయారు చేశారని కార్మికులాన్ని కట్టు బానిసలుగా చేసారని అన్నారు, కార్మిక వ్యతిరేక నాలుగు కోడులను వెంటనే రద్దు చేయాలని డిమాండ్ చేశారు,ప్రభుత్వ యజమాన్య సంస్థ సివిల్ సప్లై కార్పొరేషన్ లో హమాలీలు,స్వీపర్లు ,దినసరి కూలీల కంటే భారమైన పరిస్థితిలో పనిచేస్తున్నారని అవేదన వ్యక్తం చేశారు.బదా వ్యాపారులకు వందల కోట్ల రూపాయలు రాయి తీలు ఇచ్చే ప్రభుత్వం పేద ప్రజలకు అన్నం పెట్టి సివిల్ సప్లై కార్పొరే షన్ను సేవా దృక్పథంతో కాకుండా వ్యాపార కోణంలో చూడటం సరికాదన్నారు.రాష్ట్ర ప్రభుత్వం సివిల్ సప్లై కార్పొరేషన్ గత ప్రభుత్వ బకాయిలను బహిర్గతం చేయాలని.మిల్లర్ల నుండి రావలసిన 11వేల కోట్లు వసూలు చేయాలని డిమాండ్ చేశారు.సివిల్ సప్లై కార్పొరేషన్ లో పనిచేస్తున్న హమాలీలు స్వీపర్లకు పెరిగిన ధరలకు అనుకూలంగా బస్తా రేట్ ను క్వింటాల్కు రూ. 35 పెంచాలని ఎఫ్ సి ఐ మాదిరిగా హమాలీలకు నాలుగో తరగతి ఉద్యోగుల గుర్తించాలని డిమాండ్ చేశారు.350 కిలోల బెల్కుకు ఒక్కలికి ఎగుమతి దిగుమతికి రూ. 200 పెంచాలని దసరా పండుగ సందర్భంగా ఇచ్చి స్వీట్ కు 1200 కు పెంచాలని కోరారు.ఈఎస్ఐ సౌకర్యం కల్పించాలని హమాలీ కార్మికులకు ఇన్సూరెన్స్ సౌకర్యం కల్పించాలని దోనన్ను 10వేలుకు పెంచాలని డిమాండ్ చేశారు.రిటైర్డ్ అయిన హమాలీ కార్మికులకు ప్రావిడెంట్ ఫండ్ పెన్షన్స్ సౌకర్యం కల్పించాలని. యూనిఫామ్ కుట్టుకూలి రూ. 2000కు పెంచాలని, గోడౌన్లలో కార్మికుల అవసరా న్ని బట్టి కార్మికులు తీసుకుని అధికారం కల్పించాలని డిమాండ్ చేశారు, ప్రభుత్వం కార్మికుల సమస్యలు పరిష్కరించాలని, కార్మికులు తమ సమస్యలను పరిష్కారం కోసం జరిగే ఉద్యమాలకు సిద్ధం కావాలని కోరారు,కనీస వేతనం 26వేలు ఇవ్వాలని,సమాన పనికి సమాన వేతనం చెల్లించాలని, కాంట్రాక్టు ఉద్యోగులను పర్మినెంట్ చేయాలని అన్నారు,ఈ సమావేశం లో సివిల్ సప్లై హమాలి వర్కర్స్ యూనియన్(ఏఐటియుసి)జిల్లా ఉ పాధ్యక్షుడు కె. సత్యన్నారాయణ, నాయకులు సురేష్, కిషన్, శంకర్, నారాయణ, నవీన్, అంజి, రాజు, సురేష్, నాగరాజు, జయకర్ తోపాటు తదితరులు పాల్గొన్నారు

ఎంపి రింజిత్ రెడ్డిపై కేసు నమోదు

మాజీ ఎంపి కొండా ఫిర్యాదుతో పోలీసుల చర్య

హైదరాబాద్,యదార్థవాది ప్రతినిధి, జనవరి 24: చేవెళ్ల పంచాయతీ ఏకంగా పోలీస్ స్టేషన్ మెట్లెక్కింది. తనను ఫోనులో దుర్భాషలాడిన ఎంపి రంజిత్ రెడ్డిపై మాజీ ఎంపి కొండా విశ్వేశ్వర్ రెడ్డి ఫిర్యాదు చేశారు. ఈ మేరకు బంజారాహిల్స్ పోలీసులు కేసు నమోదు చేశారు. నర్సంచులుతో ఎందుకు మాట్లాడుతున్నావంటూ రంజిత్ రెడ్డి తనతో అసభ్యంగా మాట్లాడారని కొండా విశ్వేశ్వర్ రెడ్డి ఆరోపించారు. ఈ నెల 20న బంజారాహిల్స్ పోలీసులకు కొండా ఫిర్యాదు చేశారు. ఎంపీ రంజిత్‌రెడ్డి ఫోన్‌లో తనను దూషించాడని, బెదిరింపులకు కూడా పాల్పడ్డారని కొండా ఫిర్యాదులో పేర్కొన్నారు. ఫిర్యాదు సమయంలో తనను బెదిరించిన వ్యక్తి ఎవరనేది విశ్వేశ్వర్ రెడ్డి మీడియాకు వెల్లడించలేదు. పోలీసులకు ఆయన పేరు చెప్పినట్టు వివరించారు. సంస్కారంలేని వ్యక్తి చేసిన వ్యాఖ్యలపై తప్పనిసరి పరిస్థితుల్లో పోలీసులకు ఫిర్యాదు చేయాల్సి వచ్చిందన్నారు. అతని పేరు చెప్పడానికి కూడా తన మనసు అంగీకరించడం లేదని చెప్పుకొచ్చారు. అలాంటి వ్యక్తులను తాను పట్టించుకోనని.. కానీ పార్టీ పెద్దల సూచన మేరకు పోలీసులకు ఫిర్యాదు చేసినట్టు కొండా తెలిపారు. తన మనుషులను ఎలా కలుస్తారని కొండాకు ఫోన్ చేసి ఎంపీ రంజిత్ ఫిర్యాదించారు. దీంతో.. దమ్ము ధైర్యం ఉంటే తన వాళ్లను తీసుకువెళ్లు అని కొండా దీటుగా కౌంటర్ ఇచ్చారు. ఈ క్రమంలోనే.. ఇద్దరి మధ్య మాట మాట పెరిగి.. బండ బూతుల దాకా వెళ్లింది. ఇక ఇదే విషయమై పోలీసులకు కొండా ఫిర్యాదు ఇచ్చారు. ఇందుకు సంబంధించిన ఆధారాలను పోలీసులకు అందించారు. ఫిర్యాదును స్వీకరించిన పోలీసులు విచారణ జరిపి, కోర్టు అనుమతి తీసుకొని ఎంపీ రంజిత్ రెడ్డిపై కేసు నమోదు చేశారు.

పదేళ్లుగా పివిని విస్మరిస్తున్న బిజెపి

ఠాకూర్‌కు భారతరత్నతో మరోమారు చర్చ

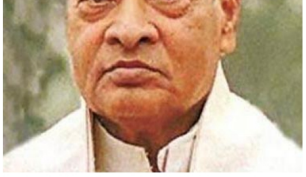

న్యూఢిల్లీ, : భారతదేశ ఆర్థిక స్థితిగతులను అనూహ్యంగా మార్చి పారిశ్రామిక ప్రగతికి గేట్లు తెరిచిన ఆర్థిక సంస్కర్త దివంగత పివి నరసింహారావు. మునిగిపోతున్న భారత ఆర్థిక స్థితిగతులను చక్కదిద్దిన అభినవ దాణక్యుడు ఆయన. అందుకే దేశం ఇవాళ విదేశాలతో పోటీ పడేలా చేయడం తన దూరదృష్టితో నిర్ణయాలు తీసుకున్నారు. ఆయన మరణంతో దేశం గొప్ప మేధావిని కోల్పోయింది. ఆర్థిక పరిస్థితులను అంచనా వేసుకు నప్పుడు పివికి ముందు పివి తరవాత అన్న లెక్కలు వేసుకునే స్థితి చెప్పుకోక తప్పదు. రాజకీయాల్లో అరుదైన వ్యక్తిత్వాలు కలిగినవారు బహు అరుదుగా ఉంటారని పివి తనరాజకీయ జీవితంలో నిరూపించారు. అలాగే పదవుల కోసం వెంపర్లాడుతున్న నేటి రాజకీయాల్లో పదవులు వాటంతటవే వెతుక్కుంటూ రావడం...వాటికి వన్నె తేవడం కూడా బహు అరుదు. ఓ మహనీయ భావుడు రాకుంటే భారత ఆర్థికస్థితి ఏమయ్యేదో అన్న ఆలోచన లేకుండా అలాంటి మహనీయభావుడు పివి రూపంలో భారతదేశానికి సాక్షాత్కరించడం కూడా దేశం చేసుకున్న అదృష్టంగా చూడాలి. కానీ అంతటి మహోన్నతుడిని గుర్తించడంలో ప్రభుత్వాలు విఫలం అయ్యాయి. పదేళ్ల కాంగ్రెస్ యూపిఎ ప్రభుత్వంలో పివిని పూర్తిగా విస్మరించారు. అంతేకాదు అవమానించారు. తరవాత వచ్చిన మోదీ ప్రభుత్వం కూడా పివిని విస్మరించింది. ఆయనకు భారతరత్నను ప్రకటించకుండా ఇంకా అవమానిస్తూనే ఉన్నారు. ఇంతకన్నా దారుణం మరోటి ఉండదు. తాజాగా దివంగత నేత, బీహార్ మాజీ సీఎం కర్పూరీ ఠాకూర్ (1924-1988)ను దేశ అత్యున్నత పురస్కారం భారతరత్న వరించింది. కర్పూరీ ఠాకూర్‌కు భారతరత్న ఇవ్వడంలో ఎవ్వరికీ అభ్యంతరం లేదు. కానీ దేశాన్ని ఆర్థికంగా విముక్తం చేసిన అవరిచాణక్యుడిగా పేరు గడించిన పివిని విస్మరించడమే అశ్చర్యం కలిగిస్తోంది. ఇకపోతే బడుగు, బలహీన వర్గాల అభ్యున్నతికి, సామాజిక న్యాయం కోసం కర్పూరీ ఠాకూర్ చేసిన కృషికి గుర్తుగా ఆయన మరణానంతరం భారత ప్రభుత్వం ప్రభుత్వం భారతరత్న ప్రకటించింది. ఆయన శత జయంతి వేళ దేశ అత్యున్నత పురస్కారానికి ఆయనను ఎంపిక చేస్తూ రాష్ట్రపతి భవన్ ఒక ప్రకటన విడుదల చేసింది. బీహార్‌లో కులగణన వ్యవహారం తెరపైకి రావడంతో ఈ నిర్ణయం తీసుకున్నారని చెప్పకతప్పదు. 1970వ దశకంలో రెండుసార్లు బీహార్ సీఎంగా పనిచేసిన కర్పూరీ ఠాకూర్.. జన నాయక్ గా గుర్తింపుపొందారు. రాజకీయంగా అగ్రకులాలు అధిపత్యం వహించే బీహార్‌లో ఓబీసీల రాజకీయాలకు ఆయన నాంది పలికారు. మొదటిసారిగా రెండుసార్లు ముఖ్యమంత్రి అయిన కాంగ్రెస్ యేతర సోషలిస్టు నాయకుడు కూడా కర్పూరి ఠాకూరే కావడం విశేషం. భారత అత్యున్నత పురస్కారమైన భారతరత్న గ్రహీతల్లో ఠాకూర్ 49వ వ్యక్తి. చివరిసారిగా కేంద్ర ప్రభుత్వం మాజీ రాష్ట్రపతి, దివంగత ప్రణబ్ ముఖర్జీకి 2019లో ఈ పురస్కారాన్ని ప్రకటించింది. ప్రణబ్ కూడా పివి మంత్రివర్గంలో పనిచేసిన మంత్రేనని గుర్తించాలి. అణగారిన వర్గాల ప్రజల అభ్యున్నతి, సమానత్వం, సాధికారత కోసం కర్పూరి ఠాకూర్ తిరుగులేని నిబద్ధతతో పనిచేశారని ప్రధాని మోదీ కొనియాడారు.

1942-1945 మధ్య క్విట్ ఇండియా ఉద్యమంలో 26 నెలల పాటు జైలు జీవితం గడిపారు. స్వాతంత్ర్యం వచ్చిన తరువాత ఉపాధ్యాయుడిగా పనిచేశారు. 1952లో తొలిసారిగా బీహార్ అసెంబ్లీ ఎన్నికల్లో తేజ్‌పూర్ నియోజకవర్గం నుంచి సోషలిస్టు పార్టీ అభ్యర్థిగా పోటీచేసి గెలుపొందారు. 1967-68 మధ్య రాష్ట్ర విద్యా శాఖ మంత్రిగా సేవలందించారు. ఠాకూర్ తన రాజకీయ జీవితంలో అనేక మైలురాళ్లను అధిగమించారు. ముఖ్యమంత్రి కాకముందు ఉప ముఖ్యమంత్రిగా, విద్యాశాఖా మంత్రిగా పనిచేశారు. 1970లో మొదటి కాంగ్రెసేతర ముఖ్యమంత్రిగా చరిత్ర సృష్టించారు. అంతేకాదు మద్యపాన నిషేధిస్తూ బీహార్‌లో సంపూర్ణ మద్యపాన నిషేధం విధించారు. అంతేకాకుండా విద్యకు ప్రాధాన్యత ఇస్తూ.. పాఠశాలలు, కళాశాలలను స్థాపించడంలో ముఖ్యపాత్ర పోషించారు. బీహార్‌లో అభివృద్ధి చెందని ప్రాంతాలు, అట్టడుగు ప్రజలకు విద్య అందుబాటులోకి వచ్చేలా చేశారు. సోషలిస్టు ఉద్యమానికి నాయకత్వం వహించిన రామ్ మనోహర్ లోహియా వంటి వ్యక్తుల నుంచి కర్పూరి ఠాకూర్ స్ఫూర్తి పొందారు. 1990 మండల్ కమిషన్‌కు ముందుగానే 1977లో ముంగేరి లాల్ కమిషన్ నివేదిక మేరకు ముస్లింలలోని ఐబహీన వర్గాలతో సహా వెనుకబడిన తరగతుల వారి కోసం రిజర్వేషన్లు అమలు చేశారు. ఠాకూర్ బీహార్ విద్యా మంత్రిగా ఉన్నప్పుడు మెట్రిక్యులేషన్ స్థాయిలో ఇంగ్లిషు తప్పనిసరి స్వబెజ్జ్ నుంచి తొలగించారు. విద్యాపరంగా వెనుకబడినవారిని ప్రోత్సహిస్తూ, ఉన్నత విద్యను అభ్యసించేలా ఆయన కృషి చేశారు. కర్పూరీ ఠాకూర్ విధానాలు ఇప్పటికి బీహార్‌లో కనిపిస్తాయి. బీహార్‌లో ఓబీసీ రాజకీయాలకు పునాది వేసిన వారిలో కర్పూరి ఠాకూర్ ప్రథములు. జయప్రకాశ్ నారాయణ్ ఇచ్చిన పిలుపుతో ఎంతో మంది ఉద్యమంలోకి రాగా.. అలా వచ్చిన వారిలో లాలూప్రసాద్ యాదవ్, నితీశ్ కుమార్, రాంవిలాస్ పాశ్వాన్ వంటి నేతలకు ఠాకూర్ రాజకీయ గురువు. గొప్ప రాజనీతిజ్ఞుడిగా గుర్తింపు పొందిన కర్పూరి ఠాకూర్ 1988, ఫిబ్రవరి 17న తుదిశ్వాస విడిచారు.

లాభాల్లో ముగిసిన దేశీయ సూచీలు

ముంబయి, : దేశీయ మార్కెట్ సూచీలు లాభాల్లో ముగిశాయి. సూచీల్లో అధిక వెయిటేజీ కలిగిన హెచ్‌డీఎఫ్‌సీ బ్యాంక్, రిలయన్స్ ఇండస్ట్రీస్ వంటి షేర్లలో అమ్మకాల ఒత్తిడితో నిన్న భారీగా నష్టపోయిన సూచీలు.. ఆయా షేర్లలో కనిష్టాల వద్ద కొనుగోళ్ల మద్దతుతో తిరిగి కోలుకున్నాయి. దీంతో సెన్సెక్స్ ఇంట్రాడే కనిష్టాల నుంచి 1100 పాయింట్ల మేర లాభపడగా.. నిఫ్టీ 21,450 పాయింట్ల ఎగువన ముగిసింది. ఉదయం సెన్సెక్స్ 70,165.49 పాయింట్ల (క్రితం ముగింపు 70,370.55) వద్ద స్వల్ప నష్టాల్లో ప్రారంభమైంది. కాసేపటికే లాభాల్లోకి వచ్చింది. మధ్యలో కాసేపు నష్టాల్లోకి వెళ్లినా ఇంట్రాడేలో ఎక్కువ సేపు లాభాల్లోనే కదలాడింది. చివరికి 689.76 పాయింట్ల లాభంతో 71,060.31 వద్ద ముగిసింది. నిఫ్టీ సైతం 215.15 పాయింట్ల లాభంతో 21,453.95 వద్ద స్థిరపడింది. డాలరుతో రూపాయి మారకం విలువ 83.12గా ఉంది. సెన్సెక్స్‌లో టాటా స్టీల్, హెచ్‌సీఎల్ టెక్నాలజీ, ఇండస్ ఇండ్, పవర్‌గ్రిడ్ కార్పొరేషన్, టెక్ మహీంద్రా షేర్లు లాభపడ్డాయి. ఐసీఐసీఐ బ్యాంక్, యాక్సిస్ బ్యాంక్, ఏషియన్ పెయింట్స్, టీసీఎస్ షేర్లు నష్టపోయాయి. ఆసియా మార్కెట్లు మిశ్రమంగా ముగిడగా.. యూరప్ మార్కెట్లు లాభాల్లో ప్రారంభమయ్యాయి. అంతర్జాతీయ మార్కెట్లో బ్రెంట్ క్రూడ్ బ్యారెల్ ధర 79.88 డాలర్లు వద్ద.. బంగారం ఔన్సు ధర 2033 డాలర్ల వద్ద ట్రేడవుతోంది. లాభాల్లో జీ షేర్లు: సోనీతో డీల్ రద్దవ్వడంతో నిన్న భారీగా నష్టపోయిన జీ ఎంటర్‌టైన్ మెంట్ షేర్లు ఇవాళ కాస్త కోలుకున్నాయి. ఎన్ఎస్ఈలో ఇవాళ జీ షేర్లు 6.28 శాతం లాభంతో 165.75 వద్ద ముగిశాయి.

గణతంత్ర వేడుకలకు ఇద్దరు తెలంగాణ మహిళలు

ఎంపిక చేసిన పంపిన ప్రభుత్వం

హైదరాబాద్, : యదార్థవాది ప్రతినిధి, జనవరి 24: 75వ గణతంత్ర దినోత్సవం కోసం యావత్ భారత్ సిద్ధమైంది. ఢిల్లీలో జరిగే గణతంత్ర వేడుకలకు ఈ సారి 1500 మంది రైతులు వేడుకలకు హాజరవుతారు. ముఖ్య అతిథిగా ఫ్రాన్స్ అధ్యక్షుడు ఇమ్మాన్యుయేల్ మాక్రాన్ వస్తున్నారు. ఎప్పటిలాగే శకటాల ప్రదర్శన, వివిధ రాష్ట్రాల నుంచి ప్రతినిధులు వస్తున్నారు. తెలంగాణ రాష్ట్రం నుంచి ఇద్దరు మహిళల రిపబ్లిక్ డే వేడుకలకు హాజరు అవుతారు. వారిలో ఒకరు స్వీపర్ నారాయణమ్మ కాగా మరొకరు మొబైల్ షీ టాయిలెట్ నిర్వాహకురాలు నాగలక్ష్మీ. వీరిద్దరిని రిపబ్లిక్ డే వేడుకల కోసం జీహెచ్ఎంసీ అధికారులు తెలంగాణ రాష్ట్ర ప్రతినిధులుగా ఢిల్లీ పంపించారు. నారాయణమ్మ స్వస్థలం రంగారెడ్డి జిల్లా యాచారం. గత 22 ఏళ్లుగా గ్రేటర్‌లో స్వీపర్‌గా పనిచేస్తున్నారు. బంజారాహిల్స్ కాలనీల్లో నిత్యం రోడ్లను ఊడుస్తుంటారు. సమయం దొరికితే చాలు భజన, భక్తి కార్యక్రమాలకు హాజరవుతారు. జానపద గీతం, రామాయణ, భారతాలను పాటలుగా పాడతారు. వేమన పద్యాలు నుంచి సంస్కృత పద్యాలు చెబుతారు. నారాయణమ్మ గాత్రం విని ఎవరైనా ఫిదా కావాల్సిందే. అలాంటి నారాయణమ్మ ఈ సారి రిపబ్లిక్ డే వేడుకల్లో తెలంగాణ ప్రతినిధిగా హాజరవుతారు.

సూర్యాపేట జిల్లా కోదాడకు చెందిన నాగలక్ష్మీ. ఈమె రెండు డిగ్రీలు చేశారు. గత ఐదేళ్ల నుంచి కోదాడలో మొబైల్ టాయిలెట్ నిర్వాహకురాలిగా సేవలు అందిస్తున్నారు. ప్రతిరోజు ఉదయం 8.30 గంటలకు ఆటోకు బిగించిన టాయిలెట్‌ను ఊరంతా తిప్పుతారు. గుడి వద్ద, బస్టాండ్ దగ్గర, మార్కెట్ వద్ద మొబైల్ టాయిలెట్ ఉంచుతారు. మొబైల్ టాయిలెట్ వాడుకున్న వారి నుంచి ఒక్క రూపాయి కూడా తీసుకోరు. ఉచితంగా సేవ అందిస్తున్నారు. రిపబ్లిక్ డే వేడుకలకు బడుగురు మహిళా సర్పంచ్‌కు కూడా ఆహ్వానం వచ్చింది. స్వచ్ఛ సర్వేక్షణ్‌లో భాగంగా గ్రామాలను అందర్నం తీర్చిదిద్దిన బడుగురికి పిలుపు వచ్చింది. ఖమ్మం జిల్లాకు చెందిన పాపిశెట్టి శైలజ, ములుగుకు చెందిన ఎం అనితారాణి, నాగర్ కర్నూలుకు చెందిన పి సురేఖ, సంగారెడ్డికి చెందిన బక్క రమాదేవి, వికారాబాద్‌కు చెందిన కాంతి లక్ష్మి ఉన్నారు. వీరంతా తమ భర్తలతో కలిసి వేడుకలకు రావాలని ఆహ్వానించారు.

మాగుంటకు టిక్కెట్ కోసం యత్నిస్తూనే ఉన్నా

వచ్చే ఎన్నికల్లో ఆయనకు టిక్కెట్ ఇవ్వాల్సిందే
మాజీమంత్రి బాలినేని శ్రీనివాసరెడ్డి కీలక వ్యాఖ్యలు

ఒంగోలు,యదార్థవాది ప్రతినిధి, జనవరి 24: ఒంగోలు ఎంపీ మాగుంట శ్రీనివాసులు రెడ్డికి టికెట్ ఇప్పించేందుకు ఇంకా ప్రయత్నిస్తున్నానని మాజీమంత్రి బాలినేని శ్రీనివాసరెడ్డి కీలక వ్యాఖ్యలు చేశారు. బాలినేని శ్రీనివాస్ రెడ్డి మరోసారి అసమ్మతితో మాడిన వ్యాఖ్యలు చేశారు. ఆయన తన ప్రకాశం జిల్లాలో తనకు నచ్చిన వారికి టికెట్లు ఇప్పించుకునేందుకు ప్రయత్నాలు చేస్తున్న సంగతి తెలిసిందే. ఒంగోలు సిట్టింగ్ ఎంపీ అయిన మాగుంట శ్రీనివాసుల రెడ్డికే వచ్చే ఎన్నికల్లోనూ టికెట్ ఇవ్వాలని బాలినేని పట్టుబడుతున్నారు. కానీ, జగన్ మాత్రం మాగుంటకు ఈసారి టికెట్ లేదని గతంలోనే తేల్చేశారు. ఆ తర్వాత బాలినేని శ్రీనివాస్ రెడ్డి.. జగన్ ను కలిసేందుకు తాడేపల్లికి సైతం వెళ్లారు. అక్కడ హోటల్ లో ఉండి కలిసేందుకు ప్రయత్నించినా.. ఫలితం లేకపోవడంతో హైదరాబాద్ వెళ్లిపోయారు. చాలా కాలంగా ఒంగోలులో అడుగు పెట్టలేదు. ఇటీవల జగన్ నుంచి పిలుపు రావడంతో బాలినేని తాడేపల్లికి వెళ్లి సీఎంను కలిశారు. ఈ క్రమంలో తాజాగా బాలినేని శ్రీనివాసరెడ్డి కీలక వ్యాఖ్యలు చేశారు. ఒంగోలు ఎంపీ మాగుంట శ్రీనివాసుల రెడ్డికి టికెట్ ఇప్పించేందుకు ఇంకా ప్రయత్నిస్తున్నానని తెలిపారు. బుధవారం మీడియాతో మాట్లాడుతూ.. మాగుంట శ్రీనివాసులురెడ్డి 30 సంవత్సరాల నుంచి రాజకీయాల్లోనే ఉన్నారన్నారని అన్నారు. తన ప్రయత్నం ఎంత వరకు ఫలిస్తుందో చూడాలని అన్నారు. సంతమాతలపాడు, కొంచెపిలో తాను చెప్పిన వారికి జగన్ టికెట్ ఇవ్వలేదని అసహనం వ్యక్తం చేశారు. తాను చెప్పిన వారికి టికెట్లు ఇప్పించుకుంటానని.. అయినా కావాల్సిన వారికి టికెట్లు ఇప్పించుకోవడం కోసం రాజీనామా చేయడం ఎంత సేపు అంటూ బాలినేని సంచలన వ్యాఖ్యలు చేశారు. అయినా అన్నీ సామరస్యంగా జరుగుతాయని అన్నారు. ఎర్రగొండపాలెంలో అభ్యర్థిని మంత్రి సురేష్ మద్దతు ఇస్తారని అన్నారు. అన్ని నియోజకవర్గాల్లో వైసీపీ అభ్యర్థులు గెలుస్తారని బాలినేని శ్రీనివాసరెడ్డి ధీమా వ్యక్తం చేశారు. తాజాగా బాలినేని శ్రీనివాస్ రెడ్డి చేసిన అసహన వ్యాఖ్యలు వైసీపీలో మరోసారి చర్చనీయాంశం అయ్యాయి. ఒంగోలు ఎంపీ మాగుంట శ్రీనివాసులు రెడ్డి అక్కడి నుంచి మళ్లీ పోటీ చేయకపోతే.. ఒంగోలు అసెంబ్లీ స్థానం నుంచి పోటీ చేసే తనకు ఇబ్బంది అవుతుందని బాలినేని భావిస్తున్నారు. అందుకే ఒంగోలు ఎంపీ స్థానానికి మాగుంట శ్రీనివాసుల రెడ్డికి టికెట్ వచ్చేలా ప్రయత్నాలు చేస్తున్నారు. మాగుంటకు టికెట్ ఇచ్చేది లేదని ఇప్పటికే తాడేపల్లి వర్గాలు ఖరారు చేసేసినా.. బాలినేని మాత్రం తనవంతు ప్రయత్నాలు చేస్తూండడం ప్రాధాన్యం సంతరించుకుంది. బాలినేనికి సంబంధం లేకుండానే ప్రకాశం జిల్లాలో కొన్ని సీట్లకు ఇప్పటికే ఇంఛార్జిలను నియమించడం పట్ల కూడా బాలినేని కాస్త అసహనంతో ఉన్నారు. ఈ క్రమంలో తాజాగా తనకు కావాల్సిన సీట్ల కోసం రాజీనామా చేయడం ఎంత సేపంటూ బాలినేని చేసిన వ్యాఖ్యలు ప్రస్తుతం వైసీపీలో చర్చనీయాంశం అయ్యాయి.

గంగాధర నెల్లూరులో వైసీపీ సీటు పంచాయితీ

నెల్లూరు, యదార్థవాది ప్రతినిధి, జనవరి 24: చిత్తూరు జిల్లాలోని గంగాధర నెల్లూరులో వైసీపీ సీటు పంచాయితీ రచ్చకెక్కింది. ఉమ్మడి జిల్లాలో అరు స్నైంగ్లుత్తోపాటు తిరుపతి ఎంపీ స్థానంలో అభ్యర్థులను మార్చేసింది అధిష్ఠానం. మిగిలిన గంగాధర నెల్లూరు నియోజకవర్గంలో ప్రస్తిత్తి అయోమయంగా మారింది. ఇక్కడి నుంచి ప్రాతినిధ్యం వహిస్తున్న డిప్యూటీ సీఎం నారాయణస్వామికి టికెట్ కేటాయింపు విషయంలో పార్టీ రెండు వర్గాలుగా విడిపోయింది. ఆయనకే టికెట్ ఇవ్వాలని కొందరు.. వద్దని మరికొందరు ఏకంగా బల ప్రదర్శనకు దిగడంతో పరిస్థితి గందరగోళంగా మారింది.చిత్తూరు జిల్లా గంగాధర నెల్లూరులో రాజకీయం రసకందాయంలో పడింది. డిప్యూటీ సీఎంగా ఉన్న నిల్టింగ్ ఎమ్మెల్యే నారాయణస్వామి.. ఈసారి తన కూతురు కృపాలక్ష్మికి టికెట్ ఇప్పించాలని చేసిన ప్రయత్నాలు ఇప్పటి వరకు ఫలించలేదు. దీంతో మరోసారి పోటీచేసి.. హ్యాట్రిక్ కొట్టాలని నారాయణస్వామి భావిస్తున్నారు. అయితే.. ఆయనకు టికెట్ ఇవ్వొద్దని మరో వర్గం అందోళనకు దిగడంతో అయోమయ పరిస్థితి నెలకొంది.గంగాధర నెల్లూరు నియోజకవర్గంలో కొంతకాలంగా డిప్యూటీ సీఎం నారాయణస్వామి వర్సెస్ ప్రభుత్వ సలహాదారు జ్ఞానేందర్‌రెడ్డిగా సాగుతోంది. అధికార పార్టీ విడుదల చేయనున్న నాలుగో లిస్టులో ఈ స్నైంగ్లుత్ సీటు దక్కేదివరికో తెలియనుంది. ఈలోగానే పార్టీలోని రెండు వర్గాలు బల ప్రదర్శనలకు దిగడం ప్రారంభించాయి. ఇటీవలే సమావేశమైన జ్ఞానేందర్‌రెడ్డి వర్గం.. నారాయణస్వామికి టికెట్ కేటాయించొద్దని దీమాండ్ చేశాయి. ఇటీవలే జ్ఞానేందర్‌రెడ్డి అనుచరులు, 6 మండలాలకు చెందిన కార్యకర్తలు ఆత్మీయ సమావేశం నిర్వహించారు. ఈ సందర్భంగా నారాయణస్వామికి టికెట్ కేటాయించొద్దని తీర్మానం చేశారు. అంతేకాదు, నారాయణస్వామి వద్దు.. జగనన్నే ముద్దు అన్న నినాదాలు చేస్తూ.. ప్లకార్డులు ప్రదర్శించారు. నారాయణ స్వామికి టికెట్ ఇస్తే పనిచేయబోమని.. వేరే ఎవరికి టికెట్ ఇచ్చినా భారీ మెజార్టీతో గెలిపిస్తామని తేల్చిచెప్పారు వారంతా.వెంటనే రంగంలోకి దిగిన డిప్యూటీ సీఎం నారాయణస్వామి వర్గం ఆయనకు మద్దతుగా సమావేశం నిర్వహించింది. 6 మండలాలకు చెందిన నాయకులంతా.. నారాయణ స్వామే ముద్దు.. ఇతరులు వద్దంటూ ప్లకార్డులతో బల ప్రదర్శన చేపట్టారు. వచ్చే జాబితాలో నారాయణస్వామికి టికెట్ ఖరారు కాకపోతే సీఎం జగన్‌ను కలుస్తామని ప్రకటించారు వారంతా. భూకబ్జాలకు పాల్పడుతున్న జ్ఞానేందర్‌రెడ్డి కుటుంబాన్ని ప్రశ్నించినందుకే నారాయణస్వామికి టికెట్ ఇవ్వొద్దంటున్నారని మండిపడుతున్నారు ఆయన వర్గం నేతలు.ఇలా గంగాధర నెల్లూరులో తారస్థాయికి చేరింది వైసీపీ టికెట్ పంచాయితీ. ఎవరికి వారుగా ఒకరిపై ఒకరు పైచేయి సాధించేందుకు ప్రయత్నాలు చేస్తున్నారు. మొత్తంగా మరో జాబితా విడుదలైతే గానీ నారాయణస్వామి భవితవ్యం తేలే అవకాశం లేదు.

క్రికెట్ మ్యాచ్ కోసం ఆర్టీసీ స్పెషల్ బస్సులు

ప్రేక్షకులు ఉపయోగించుకోవాలని ఎండీ వినత

హైదరాబాద్, యదార్థవాది ప్రతినిధి, జనవరి 24: గురువారం నుంచి జరిగే భారత్-ఇంగ్లండ్ టెస్ట్ మ్యాచ్‌ను వీక్షించేందుకు సిద్ధమవుతున్న క్రికెట్ అభిమానులకు తెలంగాణ రాష్ట్ర రోడ్డు రవాణా సంస్థ గుడ్‌న్యూస్ చెప్పింది.. క్రికెట్ మ్యాచ్ కోసం వెళ్లేందుకు టీఎస్‌ఆర్టీసీ స్పెషల్ బస్సులను నడపనుంది. జనవరి 25-29 మధ్య ఐదు రోజుల పాటు ఉప్పల్ స్టేడియంకు అరవై ప్రత్యేక బస్సులను నడపనుంది. ఆర్‌జిఐసి స్టేడియం మీదుగా ఉప్పల్‌కు సాధారణ సర్వీసులతో పాటు మ్యాచ్ కోసం ఈ ప్రత్యేక బస్సులను నడుపుతామని ప్రజా రవాణా సంస్థ ఒక ప్రకటనలో తెలిపింది. ఉప్పల్ క్రికెట్ స్టేడియంలో నేటి నుంచి ఐదు రోజుల పాటు భారత్ వర్సెస్ ఇంగ్లండ్ టెస్ట్ మ్యాచ్ సందర్భంగా ప్రత్యేక బస్సులను ఏర్పాటు చేశారు. నగరంలోని వివిధ ప్రాంతాల నుంచి స్టేడియంకు 60 బస్సులు నడపనున్నారు. ఈ బస్సులు ప్రతిరోజూ ఉదయం 8 గంటలకు ప్రారంభమై.. తిరిగి 7 గంటల వరకు స్టేడియం నుంచి ఈ బస్సులు బయలుదేరుతాయి. మ్యాచ్‌ను వీక్షించేందుకు ఈ ప్రత్యేక బస్సులను ఉపయోగించుకోవాల్సిందిగా క్రికెట్ అభిమానులను ఆర్టీసీ అధ్యక్షురాలిస్తోందని ఎండి సజ్జనార్ ఎక్స్‌లో పోస్ట్ ద్వారా ప్రకటించారు.

వచ్చే నెలలోనే మెగా డిఎస్సీ
మంత్రి కోమటిరెడ్డి వెల్లడి

యాదాద్రి భువనగిరి,యదార్థవాది ప్రతినిధి, జనవరి 24: వచ్చే నెలలో మెగా డీఎస్సీ వేసి టీచర్ పోస్టులను భర్తీ చేస్తామని మంత్రి కోమటిరెడ్డి వెంకట్ రర్తి అన్నారు. ఇచ్చిన హామీ మేరకు ఉద్యోగాల భర్తీకోసం కసరత్తు చేస్తున్నామని అన్నారు. ఈ విషయంలో కాంగ్రెస్ ప్రభుత్వం చిత్తశుద్ధితో పనిచేస్తోందని అనగారు. యాదాద్రి భువనగిరి జిల్లా బొమ్మలరామారం మండలంలో పలు అభివృద్ధి పనులకు శంకుస్థాపన చేశారు. ఈ సందర్భంగా మాట్లాడుతూ బీఆర్ఎస్ నేతలపై మంత్రి కోమటిరెడ్డి వెంకట్ రెడ్డి మరోసారి విమర్శలు గుప్పించారు. బీఆర్ఎస్ నేతలు ఐదు ఆరు నెలల్లో తీహార్ జైల్లో ఉంటారని అన్నారు. కేటీఆర్ కారు సర్వీసింగ్‌కి పోయిందని అంటున్నారని కారు సర్వీసింగ్ కు కాదు ఫిలో నెస్ అయిపోయి స్క్రాప్ కింద షెడ్డుకు పోయిందని విమర్శించారు. కాంగ్రెస్ ప్రభుత్వం పై అక్కసుతో మాట్లాడుతున్నారని అన్నారు.గండమల్ల ప్రాజెక్టును పూర్తి చేసి ఆలేరు ప్రాంతాన్ని సస్యశ్యామలం చేస్తామని హామీ ఇచ్చారు. ఆలేరు నియోజకవర్గానికి వచ్చిన మొదటిరోజే 100 కోట్లు అభివృద్ధి పనులకు మంజూరు ఇచ్చామని మంత్రి కోమటిరెడ్డి వెంకట్ రెడ్డి చెప్పారు.

న్యూఢిల్లీ, : దేశంలో యువతకు ఉద్యోగాలను కల్పించాలంటే ప్రజలకు మౌలిక వసతులు కల్పించే ప్రాజెక్టులు పెద్దఎత్తున చేపట్టడం కీలకం. భవిష్యత్‌లో ప్రభుత్వ ఖజానాకు స్థిర ఆదాయం రావాలన్నా, పెద్దఎత్తున ప్రైవేటు పెట్టుబడులను రావాలన్నా ఇందులో ప్రభుత్వ పెట్టుబడులు ముఖ్యం. ఎన్నికల ముందు ప్రవేశ పెట్టనున్న ఓటాన్ అకౌంట్‌లో ఇలాంటి కసరత్తు జరగాలి. అది కొత్తగా ప్రభుత్వం ఏర్పడ్డ తరవాత సాకారం కావాలి. ఆర్థిక నిపుణులు సైతం మౌలిక సదుపాయాల కల్పనలో పెట్టుబడుల అవసరాన్ని పలుమార్లు ప్రస్తావించారు. దీంతో పాటు ద్రవ్యలోటును అధిగమించడం, ఆత్మ నిర్భర భారత్ సాధించే దిశగా అడుగులు వేయడం వంటి అంశాలు ఈ బడ్జెట్‌లో కీలకం కావాలి. ఈ సవాళ్లను ఎలాంటి పరిష్కార మార్గాలు చూపుతారో చూడాలి. గత కొంతకాలంగా జీఎస్టీ వసూళ్లు పెరుగు తుండటం ప్రభుత్వం సమర్థతగా అంచనా వేస్తోంది. ఇదంతా ప్రజల జీవనప్రమాణాలు పెరిగాయన్న ధోరణిలో ఉంది. ప్రతి పనికి జిఎస్టీ వసూలు చేయడం దారుణం కాక మరోలే కాదు. ఇన్సూరెన్స్‌పైనా జిఎస్టీ వసూళ్లు సామాన్యులకు భారంగా మారింది. ఇదంతా అభివృద్ధికి సూచిక అన్న రీతిలో ప్రధాని మోడీ భావిస్తున్నారు. ప్రజల ఆదాయాలు మునుపటి స్థాయిలో లేని కారణంగా జిఎస్టీ స్లాబులను తగ్గించాలన్న డిమాండ్ వస్తోంది. అయితే, డిమాండ్‌ను బడ్జెట్‌లో చేపట్టాల్సి ఉంటుంది. ఇందుకోసం కొన్ని రాయితీలు ప్రకటించడం అనివార్యం కావాలి. కరోనా సంక్షోభం తర్వాత అన్నీ ఇప్పుడిప్పుడే సర్దుకుంటున్నాయి. ఈ సమయంలో దేశ ఆర్థిక వ్యవస్థకు బూస్టింగ్ ఇచ్చే బాధ్యత కేంద్ర ఆర్థిక మంత్రిపై ఉంటుంది. ఇలాంటి ప్రతికూల సమయంలో పెదుతున్న బడ్జెట్ తయారీ విషయంలో మంత్రి నిర్మలా సీతారామన్ అచితూచి అడుగేయాల్సి ఉంది. బాగా దెబ్బతిన్న రంగాలను గాడిలో పెట్టాల్సిన సమయం కావడంతో ముఖ్యంగా ఉపాధి, ఉద్యోగ అవకాశాలు పెంచేందుకు ఎలాంటి నిర్ణయాలు, కేటాయింపులు చేయాలన్నదే చాలా కీలక అంశం. దేశంలో సంఘటిత, అసంఘటిత రంగాలలో అనేక మంది ఉద్యోగాలు, ఉపాధిని కోల్పోయి కనీసం ఐతకు బందిని నడిపించడానికి కూడా చాలా అవస్థలు పడ్డారు. వారికి అతాదీపంలా బడ్జెట్ ఉంటుందని అందరూ ఆశిస్తున్నారు. బడ్జెట్ అనగానే సగటు మనిషి ఎదురు లేకుండా పోయింది. ఇటీవల జరిపిన ఓ సర్వేలో బడ్జెట్‌లో 40 శాతం మంది పన్ను ఊరట గురించి ప్రస్తావించరు ఐట్టి వారి అకాంక్షను అర్థం చేసుకోవచ్చు. పైగా కొవిడ్ కారణంగా అదాయాలు పడిపోయిన నేపథ్యంలో ఈ సారి ఈ డిమాండ్ మరింత బలంగా వినిపిస్తోంది. వేతన జీవికి ఊరట కల్పించే ఈ నిర్ణయంపై అర్థికమంత్రి ఆలోచనల ఎలా ఉన్నాయో చూడాలి. అతలాకుతలమైన దేశ ఆర్థిక వ్యవస్థను గాడిలో పెట్టే విధంగా ఈ బడ్జెట్ ఉంటుందా? కుదేలైన సామాన్య, మధ్యతరగతి ప్రజలకు ఊరటనిచ్చే నిర్ణయాలు ఉంటాయా? వరాలు ప్రకటిస్తారా లేక పన్నులు వడ్డిస్తారా? లాంటి ఎన్నో ప్రశ్నలు ప్రతి ఒక్కరులో ఉన్నాయి. అటు ప్రభుత్వ, ప్రతిపక్ష, పారిశ్రామిక వర్గాల్లోనే కాకుండా ఇటు సామాన్య ప్రజలు సైతం ఈ బడ్జెట్‌పై ఉత్సంరగా ఎదురు చూస్తున్నారు. కేంద్ర ఆర్థిక మంత్రి నిర్మలా సీతారామన్ కూడా ఇంతకుముందెన్నడూ లేనిదిగా ఈ బడ్జెట్ తయారు చేస్తున్నట్లు ప్రకటించడంతో అందరికీ కేంద్ర బడ్జెట్ పై ఆశలు, అంచనాలు పెరిగిపోయాయి. కరోనా పుణ్యమా అని మన ఆరోగ్య సంరక్షణ వ్యవస్థలో లోటుపాట్లు బయటపడ్డాయి. ఈ పరిస్థితుల్లో ఆరోగ్య సంరక్షణకు కేటాయింపులు పెంచాల్సి ఉంది. ఇతర దేశాలతో పోలిస్తే ఆరోగ్య సంరక్షణకు మన దేశం వెచ్చిస్తున్న మొత్తం తక్కువగా ఉందనే చెప్పాలి. భవిష్యత్‌లో కరోనా లాంటి వైరస్‌లు వచ్చే ముప్పును దృష్టిలో ఉంచుకుని ఆరోగ్య సంరక్షణ వ్యవస్థను చక్కదిద్దు కోవాలి. జీడీపీలో కనీసం ఈ రంగానికి 2.5 శాతం కేటాయింపులు జరపాలి. వైద్య రంగానికి విడిగా ఒక 'నిధి' ని ఏర్పాటు చేయడంతో పాటు వైద్య రంగంలో పరిశోధనలకు మరిన్ని నిధులు ఇవ్వాల్సిన అవసరం ఉంది. ప్రభుత్వ వైద్య రంగంలో ఇన్‌ఫ్రాస్ట్రక్చర్ బలోపేతం చేయాలి. ప్రస్తుతం జీడీపీలో 1.4 శాతంగా ఉన్న వైద్య రంగ వ్యయాన్ని 2024 నాటికి 4శాతానికి పెంచే దిశగా కేంద్ర ప్రభుత్వం విధించుకున్న లక్ష్యాన్ని అందుకునేలా కేటాయింపులు ఉండాలి. ఉపాధి, ఉద్యోగ అవకాశాల పెంపు, అసంఘటిత రంగాలు బలోపేతం చేయడం, మార్కెట్ గిరాకీ పెంచడం, దెబ్బతిన్న అన్ని రంగాలను గాడిలో పెట్టడం, పన్నుల భారం వేయకుండా, జనాల కొనుగోలు శక్తి పెంచేలా నిర్ణయాలు, కేటాయింపులు ఉండాల్సిన కీలక బడ్జెట్ ఇది. కరోనా కారణంగా ఎక్కువ దెబ్బపడింది టూరిజంపైనే. ప్రత్యేకించి విమానయానం, హోటళ్ల బిజినెస్ దారుణంగా దెబ్బతిన్నది. లక్షల మంది నిరుద్యోగులుగా మారారు. ఆ రంగాలను ఆదుకునేందుకు వాటిలో ఉక్రిట్రీ పెట్టుబడులు పెట్టడం, పన్ను ప్రిన్సిపల్, పద్ధే తిరిగి చెల్లింపు పరిమితులు పెంచితే ఈ రంగంలో డిమాండ్ పెరుగుతుంది. రియాల్టీ, హౌసింగ్ రంగంపై ఆధారపడ్డ సిమెంట్, ఐరన్, పెయింట్ వంటి ఇతర ఉప రంగాలు ప్రభావితమై ఉపాధి అవకాశాలు పెరుగుతాయి. దీని ద్వారా మధ్యతరగతి, దిగువ మధ్యతరగతి జనాలకు పనులు పెరిగితే వాళ్లకు కొనుగోలు శక్తి మెరుగ వుతుంది. దీని ద్వారా మార్కెట్‌లో డిమాండ్ పెరుగుతుంది. పారిశ్రామిక రంగంలో ఉపాధి పెంచే ఉద్దీపనాలు ఈ బడ్జెట్ లో ఉండాలని ఆ వర్గాల ప్రతినిధులు అశిస్తున్నారు. ముఖ్యంగా మైక్రో, స్మాల్, మీడియం స్కేల్ పరిశ్రమ పన్నుల చెల్లింపుల విషయంలో ఒక ఏడాది పాటు రాయితీలు ప్రకటించాలని కోరుకుంటున్నారు. మన దేశంలో 50 శాతంఎగుమతులు మైక్రో, స్మాల్, మీడియం స్కేల్ సంస్థల ద్వారా జరుగుతున్నాయి. కాబట్టి వాటి ఉత్పత్తులపై ఎక్స్‌పోర్ట్ ట్యాక్స్ తగ్గించాలి. గడిచిన కొన్ని నెలలుగా జీఎస్టీ వసూళ్లు పెరిగినప్పటికీ, మార్కెట్లో గిరాకీ లేకపోవడంతో పరిశ్రమల టర్నోవర్ పెరగడలేదు. ఉపాధి అవకాశాలు పెరిగితేనే మార్కెట్లో కొనుకోలు శక్తి పెరిగి గిరాకీ ఏర్పడుతుంది. టీమా, వింధన్ విభాగాల్లో 49శాతం వరకు విదేశీ పెట్టుబడులను అనుమతిస్తున్నారు. ఈ రంగంలో ఎఫ్‌డీఐలను 75 శాతం వరకు అనుమతించాలన్నది దీర్ఘకాల డిమాండ్. ఈ నేపథ్యంలో ఆ రంగంలోకి విదేశీ పెట్టుబడులు మరింతగా వస్తే ఉపాధి అవకాశాలు పెరుగుతాయి. మరోవైపు ప్రస్తుత సంక్లోభ పరిస్థితులలో పరిశ్రమలకు కావలసిన 'వర్కింగ్ కాపిటల్'ను సమకూర్చడానికి ప్రభుత్వ రంగ బ్యాంకులను బలోపేతం చేయాలి. అలాగే ప్రభుత్వ బ్యాంకులో మొండి బాకీలు మార్చి నాటికి 12.5 శాతానికి పెరుగుతాయన్న అంచనాలు ఉన్నాయి. వాటి నిరోధానికి సంబంధించి కూడా బ్జడెట్‌లో ప్రస్తావించాల్సిన అవసరం ఉంది. ప్రస్తుత పరిస్థితులలో పన్నులు పెంచి ప్రజలపై భారం వేయడం ఏమాత్రం మంచి ఆలోచన కాదు. ట్యాక్సులు పెంచితే మార్కెట్‌లో డిమాండ్ పడిపోయే ప్రమాదం ఉంది. అందుకని కేంద్రం ప్రత్యామ్నాయ మార్గాల ద్వారా ఆదాయం పెంచుకోవాలి. ఇన్‌ఫ్రాస్ట్రక్చర్, వ్యవసాయ రంగాలకు కేటాయింపులు పెంచాలి. అలాగే ఎగుమతి, దిగుమతి సుంకాల విషయంలో లగ్జరీ వస్తువులపై ట్యాక్సులు పెంచవచ్చు. ఆటోమొబైల్, రిటైల్, ఇతర రంగాలపై పన్నుల విధానంలో మార్పులు చేయకపోవడమే మేలు. తిరిగి ఆర్థిక పరిస్థితి పట్టాలెక్కాలంటే ఈ సమయంలో ఉద్యోగ అవకాశాలు పెంచేవిధంగా, మార్కెట్ గిరాకీ పెరిగే బడ్జెట్ రావాలి.

శ్రీవారిని దర్శించుకున్న పల్లంరాజు

తిరుమలయదార్థవాది ప్రతినిధి, జనవరి 24: తిరుమల శ్రీవారిని మాజీ మంత్రి పల్లంరాజు దర్శించుకున్నారు. ఇవాళ ఉదయం విఐపి విరామ సమయంలో స్వామి వారి సేవలో పాల్గొని మొక్కులు చెల్లించుకున్నారు. దర్శనానంతరం రంగనాయకుల మండపంలో వేదపండితులు వేదాశీర్వచనం అందించగా అలయ అధికారులు స్వామి వారి తీర్థప్రసాదాలు అందజేశారు. అలయం వెలుపల పల్లంరాజు మీడియాతో మాట్లాడుతూ కాంగ్రెస్ పార్టీలోకి పర్మిల రాక పూర్వవైభవాన్ని తీసుకొస్తుందని చెప్పారు.

గుంటూరులో గరం...గరం

గుంటూరు, యదార్థవాది ప్రతినిధి, జనవరి 24: గుంటూరు తూర్పు నియోజకవర్గంలో అధికార వైసీపీ పార్టీ ప్రచారంలో దూసుకుపోతోంది. ప్రతిపక్ష పార్టీ మాత్రం ఇంకా అభ్యర్థులను ఖరారు చేసే పనిలో ఉంది. అధికార పార్టీ మైనార్టీ అభ్యర్థి నూరి ఫాతిమా ప్రచారంలో ముందున్నారు. కాగా, ప్రధాన ప్రతిపక్షం టీడీపీ టికెట్ ఎవరికి? అన్నది మాత్రం ఇంతవరకు తేలలేదు.గుంటూరు జిల్లాలోని ప్రతిష్టాత్మక నియోజకవర్గాలలో గుంటూరు తూర్పు ఒకటి. ఎప్పటి నుంచో ఇక్కడ ముస్లిం మైనార్టీలు పోటీ పడుతున్నారు. గత రెండు ఎన్నికల్లోనూ వైసీపీ అభ్యర్థి ముస్తఫా గెలిచారు. ఈసారి ఆయన తప్పుకుని తన కూతురు నూరి ఫాతిమాకు టికెట్ ఇప్పించుకున్నారు. దీంతో పార్టీలోని అసమ్మతి వర్గం కూడా వెనుకడుగు వేసింది. దీంతో ఫాతిమా ఉత్సాహంగా ముందుకు సాగుతున్నారు. అందరినీ కలుపుకుని ప్రచారానికి సదుంకత్కట్టారు. ఇది ఇలా ఉంటే.. ఫాతిమాపై ఎవరిని పోటీకి దింపాలి అనేదానిపై ప్రతిపక్ష టీడీపీలో ఇంకా స్పష్టత రాలేదు.1994, 1999 ఎన్నికల్లో ఇక్కడి నుంచి టీడీపీ విజయం సాధించింది. టీడీపీ సీనియర్ నేత లాల్ జాన్ భాషా తమ్ముడు జియావుద్దీన్ ఇక్కడి నుంచి గెలుపొందారు. ఆ తర్వాత 2004 నుంచి గెలుపు కోసం టీడీపీ తంటాలు పడుతున్నా ఫలితం దక్కడం లేదు. 2004లో నంబూరి సుబానీ, 2009లో మస్తాన్ వలీ కాంగ్రెస్ అభ్యర్థులుగా గెలుపొందారు. 2014, 2019 ఎన్నికల్లో ముస్తఫా విజయం సాధించారు. 2019 ఎన్నికల్లో అప్పటివరకు వైసీపీలో ఉన్న నసీర్ అహ్మద్ ను టీడీపీలో చేర్చుకుని బరిలోకి దింపినా ఫలితం లేకపోయింది. వచ్చే ఎన్నికల్లో ఆయనకు తిరిగి టికెట్ దక్కుతం కష్టమే అని టీడీపీ వాళ్లే వ్యాఖ్యానిస్తున్నారు. ఈ క్రమంలో ముస్లిమేతర అభ్యర్థిని బరిలోకి దించుతారనే ప్రచారం జరుగుతోంది.టీడీపీ తరపున తనకు అవకాశం ఇవ్వాలని ఇప్పటికే గుంటూరు అర్బన్ అధ్యక్షుడు దేగల ప్రభాకర్ చంద్రబాబును అడిగారు. ఆయన

సుదీర్ఘకాలంగా రాజకీయాల్లో ఉన్నారు. పార్టీలో పలు పదవులను నిర్వహించారు. కాపు సామాజికవర్గానికి చెందిన ఆయనకు మంచి అనుచరగణం ఉంది. ఫార్మా రంగంతో పాటు ఆయనకు అసుపత్రులు కూడా ఉన్నాయి. 2014లోనూ టీడీపీ వైశ్య సామాజికవర్గానికి చెందిన మద్దాలి గిరిని బరిలోకి దింపింది. గట్టి పోటీ ఇచ్చిన గిరి కొద్ది ఓట్ల తేడాతో ముస్తఫా చేతిలో ఓడిపోయారు. వచ్చే ఎన్నికల్లో జనసేనతో పొత్తు ఉండటంతో పాటు ప్రభుత్వంపై వ్యతిరేక ఓటు కలిసి వస్తుందన్న ఆశతో టీడీపీ ఉంది. దీంతో ముస్లిమేతర అభ్యర్థి అయినా గుంటూరు తూర్పు నుంచి గెలుపొందుతారన్న ఆలోచనలో టీడీపీ శ్రేణులు ఉన్నాయి. ఈ క్రమంలోనే టీడీపీ అధిష్టానంపైన దేగల ప్రభాకర్ ఒత్తిడి పెంచుతున్నారు. ఆర్థిక దందు కూడా బాగానే ఉండటంతో తాను గెలిచే అవకాశాలు అధికంగా ఉన్నట్లు ప్రభాకర్ వాదిస్తున్నారు. ఇతర నియోజకవర్గాల్లో ముస్లింలకు టికెట్ ఇచ్చి గుంటూరు తూర్పులో మాత్రం ముస్లిమేతరుడైన తనకు టికెట్ ఇవ్వాలంటున్నారు. అయితే, అధిష్టానం మాత్రం అలిచూచి అడుగులు వేస్తోంది. మరోపక్క టీడీపీ అభ్యర్థి ఖరారయ్యే లోపే వైసీపీ అభ్యర్థిని ఫాతిమా తాలి విడత ప్రచారం ముగిసేలా ఉంది.

కోడికత్తి కేసులో అమయాక శ్రీను బలి

ఐదేళ్లుగా జైల్లో మగ్గుతున్నా పట్టించుకోని జగన్
రౌండ్ టేబుల్ సమావేశంలో విపక్ష నేతల విమర్శలు

విజయవాడ, యదార్థవాది ప్రతినిధి, జనవరి 24: ఎన్నికలలో గెలుపు కోసం జగన్ అడిన డ్రామాయే కోడి కత్తి దాడి అని టీడీపీ నేత వర్ల రామయ్య పేర్కొన్నారు. కోడికత్తి కేసులో శ్రీనుకు జరిగిన అన్యాయం పై రౌండ్ టేబుల్ సమావేశం జరిగింది. ఈ సమావేశానికి సీపీఐ రామకృష్ణ, టీడీపీ నేత వర్ల రామయ్య, ఫారూక్ షుబ్లీ, దాలకోటయ్య తదితరులు హాజరయ్యారు. ఈ సందర్భంగా వర్ల రామయ్య మాట్లాడుతూ.. అమాయకుడైన శ్రీనును అన్యాయంగా జలి చేశారన్నారు. ఐదేళ్లుగా కోర్టుకు వచ్చి సాక్షం చెప్పే సమయం జగన్‌కు లేదా అని వర్ల రామయ్య ప్రశ్నించారు. దర్యాప్త సంస్థలు ఎందుకు జగన్‌పై ఒత్తిడి తేవడం లేదని నిలదీశారు. దళిత బిర్ల జీవితాన్ని జగనే నాశనం చేశారన్నారు.నా ఎస్సీ, ఎస్టీ అంటూ మొసలి కన్నీరు కారుస్తున్నారు. జగన్ కోర్టుకు వచ్చి సాక్షం చెబితే.. తన తప్పు తెలిసిపోతుందనే భయం. అమాయకుడైన యువకుడి జీవితాన్ని నాశనం చేసిన జగన్‌కు దళిత వర్గాలు బుద్ధి చెప్పాలి. జనుపల్లి శ్రీను పొదవలేదు.. గుర్తాందంటే.. అతని అలోచన అర్థం చేసుకోవాలి. జగన్ విదేశాలకు వెళ్లే సమయం ఉంది. కోర్టుకు వచ్చి తీరిక లేదంటే ఏమనుకోవాలి? రాష్ట్ర గవర్నర్‌ను కూడా కలిసి జరిగిన విషయాలు వివరించాలి. శ్రీనుకు న్యాయం జరిగే విషయంలో ఎటువంటి పోరాటాలు చేసినా టీడీపీ మద్దతుగా ఉంటుందని వర్ల రామయ్య పేర్కొన్నారు. కోడికత్తి కేసులో జనుపల్లి శ్రీనుకు అన్యాయం జరిగిందని అందరూ అంటున్నా జగన్ పెదవి విప్పడం లేదని సిపిఐ నేత రామకృష్ణ అన్నారు. ఆ సింపతీని అర్థం పెట్టుకుని అధికారంలోకి వచ్చిన జగన్ మాత్రం స్పందించడం లేదు. శ్రీను ఎటువంటి తప్పు చేసినా కోర్టు ద్వారా శిక్షించవచ్చు. కానీ విచారణ

చేయకుండా, బెయిల్ రానీయకుండా ఐదేళ్లుగా జైల్లో ఉంచారు. సాక్షం చెప్పడానికి జగన్ కోర్టుకు ఎందుకు రావడం లేదు? జైలులో శ్రీను నిరాహారదీక్ష చేస్తున్నారంటే .. ఒత్తిడి పెంచితారా? అని కొంతమంది న్యాయవాదులు అంటున్నారు. ఒక ముద్దాయి విచారణ సాగకుండా ఐదేళ్లు జైలులో ఉండటం ఎంతవరకూ న్యాయమో ఆ న్యాయవాదులు చెప్పాలి. అధికారంలో ఉన్న వ్యక్తి సాక్షం చెప్పడానికి రాకూడదని ఉందా అని ప్రశ్నించారు. 12 కేసులో జగన్ ముద్దాయిగా ఉన్నాడు.. ఆ కేసులో కోర్టుకు కూడా రావడం లేదు. వేల కోట్లు దబ్బులు, అధికారం ఉంటే.. న్యాయ సూత్రాలు వర్తించవా? ఒక దళితుడు, పేదవాడు శ్రీను మాత్రం జైల్లో మగ్గిపోతున్నాడు. ఆ పేదవాడికి ఉన్న ప్రత్యామ్నాయ మార్గాలు ఏమిటో మేధావులు చెప్పాలి. వివేకానంద్ రెడ్డి హత్య కేసులో దోషులు ఎవరో.. అక్కడి పిల్లలను అడిగినా చెబుతారు. కానీ సీబీఐ వాళ్లు మాత్రం ఇంతవరకూ దోషులను పట్టికోలేక పోయారు. ప్రధాని మోదీ, జగన్‌లు కుమ్మక్కై ఈ కేసుల విషయంలో లాలూచీ పడి కోర్టులను తప్పుదోవ పట్టిస్తున్నారు. ఇది న్యాయవ్యవస్థకే సిగ్గుచేటు. ప్రజలు అసలు నమ్మాలా.. లేదా? అనే దానిపైనా చర్చ జరగాలని సీపీఐ రామకృష్ణ అన్నారు.

నిరాకరించడానికి తిట్లే కాలమానమా

విజయవాడ, యదార్థవాది ప్రతినిధి, జనవరి 24: రాష్ట్రవ్యాప్తంగా అభ్యర్థులను మార్చుతూ జగన్‌కీలక నిర్ణయాలుతీసుకుంటున్నారు. ఇప్పటికే నాలుగు జాబితాలను ప్రకటించారు. దాదాపు 60 మంది వరకుసిట్టింగులను మార్చారు.కొందరికి స్థానచలనం కల్పించారు. మరి కొందరిని ఏకంగా పక్కన పడేశారు. అయితే కొంతమంది విషయంలో మరి ఏకపక్షంగా వ్యవహరించారు. వారి గ్రాఫ్ బాగున్నా రకరకాల కారణాలు మాపి ఉద్వాసన పలకడం విశేషం. టికెట్ దక్కని చాలా మంది నేతలు ఒకే తరహా ఆరోపణలు చేస్తున్నారు. మొన్న ఆ మధ్యన ఒంగోలు ఎంపీ మాగుంట శ్రీనివాసులు రెడ్డి విషయంలో జగన్ చేసిన కామెంట్స్ అంటూ ఒక రకమైన ప్రచారం జరుగుతోంది. టికెట్ కావాలంటే రూ.180 కోట్లు డిమాండ్ చేశారని టాక్ నడిచింది. పైగా ఐదు సంవత్సరాల పాటు చంద్రబాబు, పవన్, లోకేష్ లను ఆతీంచిన స్థాయిలో తిట్టలేదని.. దూకుడు కనబరచలే దని జగన్ ముఖం మీద చెప్పినట్లు వార్తలు వచ్చాయి. అయితే ఒక్క మాగుంట విషయంలోనే కాదు.. తమ విషయంలో కూడా ఇదే జరిగిందని పెనమలూరు ఎమ్మెల్యే కొలుసు పార్థసారథి చెప్పుకొ చ్చారు. ఆజాగా మరో ఎమ్మెల్యే రక్షణ నిధి సైతం అదే తరహా ఆరోపణలు చేయడం విశేషం. పెనమలూరు టికెట్ విషయంలో కొలుసు పార్థసారథికి చుక్కెరుగు అయ్యింది. ఈ విషయంలో ముఖ్యమంత్రి కార్యాలయానికి వెళ్లి పార్థసారథి జగన్ ను కలిసినట్లు తెలుస్తోంది.అయితే గత ఐదు సంవత్సరాలు మీరు ఆతీంచిన స్థాయిలో పనిచేయలేదని.. మీ సామాజిక వర్గానికి చెందిన అనిల్ కుమార్ యాదవ్ విపక్ష నేతలను టార్గెట్ చేసుకోవడం వల్లే మంత్రి అయ్యారని జగన్ వ్యాఖ్యానించినట్లు సమాచారం.

ఇప్పుడు అదే విషయాన్ని పార్థసారథి బాహాటంగా చెబుతున్నారు. టికెట్ దక్కని మరో ఎమ్మెల్యే రక్షణ నిధి సైతం జగన్ విషయంలో ఇదే తరహా చెబుతుండడం ప్రాధాన్యత సంతరించుకుంది. కేవలం విపక్ష నేతలను తిట్టడమే టిక్కెట్లు ఇచ్చేందుకు కొలమానమని అసంతృప్త నాయకులు ఒకే మాదిరిగా చెబుతుండడం విశేషం.

ఉప్పల్ వేదికగా భారత్- ఇంగ్లండ్ మధ్య తొలి టెస్టు

కట్టుదిట్టమైన భద్రతా ఏర్పాట్లు: పోలీస్ కమిషనర్

హైదరాబాద్, : యదార్థవాది ప్రతినిధి, జనవరి 24: గురువారం నుంచి ఉప్పల్ వేదికగా భారత్- ఇంగ్లండ్ మధ్య తొలి టెస్టు ప్రారంభంకానున్న విషయం తెలిసిందే. ఈ పోరుకు రాజీవ్‌గాంధీ స్టేడియం సర్వాంగ సుందరంగా ముస్తాబైంది. కాకి రెట్టలు, విరిగిపోయిన పాత కుర్చీలను మార్చడంతో పాటు కొత్తగా పై కప్పులను నిర్మించారు. చూడగానే ఇది మన ఉప్పల్ స్టేడియమేనా అని ఆశ్చర్యపోయేలా కలర్‌ఫుల్‌గా మార్చేశారు. ఈ క్రమంలో భద్రతా ఏర్పాట్ల గురించి రాచకొండ సీపీ సుధీర్ బాబు మీడియా సమావేశం నిర్వహించారు. గురువారం ఉదయం 6.30 నుంచి ప్రేక్షకులను స్టేడియంలోకి అనుమతిస్తామని తెలిపిన రాచకొండ సీపీ.. స్టేడియం చుట్టూ ఏర్పాటుచేసిన 360 సీసీ కెమెరాలతో భద్రతను పరీక్షిస్తున్నట్లు వెల్లడించారు. పోలీస్ అధికారులపై కూడా నిఘా ఉంచుతామని తెలిపారు. ప్రేక్షకులు స్టేడియం లోపల బయట మంచిగా నడుచుకోవాలని కోరారు. 'ఉదయం 6.30 నుంచి ప్రేక్షకులను స్టేడియంలోకి అనుమతిస్తాం. స్టేడియం చుట్టూ 360 సీసీ కెమెరాలు ఏర్పాటు చేశాం. పోలీస్ అధికారులపై కూడా నిఘా ఉంచుతాం. పీక్ అవర్స్‌లో ప్రేక్షకులు ఎక్కువ సంఖ్యలో వస్తారు కాబట్టి.. స్టేడియం చుట్టూ ట్రాఫిక్ ఆంక్షలు ఉంటాయి. 1500 మంది పోలీసులతో మ్యాచ్‌కి బందోబస్తు ఏర్పాటు చేశాం. ఆక్టోపస్ బలగాలు, 100 షీ టీమ్స్ విధులో ఉంటాయి. ఎట్టి పరిస్థితులలోనూ స్టేడియంలోకి కెమెరాలు, బ్యాన్ టాప్స్, బ్యాగ్స్, సిగరేట్స్, హెల్మెట్స్, వాలర్ బాటిల్స్, పెన్స్, పవర్ బ్యాంక్స్, బయటి ఫుడ్ అనుమతించమని అనారు,, 'స్టేడియానికి వచ్చే ప్రేక్షకులు మంచిగా నడుచుకోవాలి. క్రమశిక్షణతో మెలగాలి. ఒకసారి లోపలికి వెళ్లాక బయటకి వెళ్లి తిరిగి స్టేడియం లోపలికి వస్తామంటే అనుమతింపం. ఈ విషయాన్ని గుర్తుంచుకోవాలి. మ్యాచ్‌కి వచ్చే వారికి సరైన పార్కింగ్ సదుపాయాలు కూడా కల్పిస్తున్నాం. బ్లాక్ టికెట్స్ అమ్మే వారిపై కఠిన చర్యలు తీసుకుంటాం..' అని రాచకొండ సీపీ సుధీర్ బాబు చెప్పారు. 2018 తర్వాత జరుగుతున్న టెస్టు మ్యాచ్ కావడంతో భారీ సంఖ్యలో ప్రేక్షకులు హాజరవ్వొచ్చని అంచనా. అందునా పాఠశాల విద్యార్థులకు ప్రవేశం ఉచితం కావడంతో ఎటు చూసిన వారే కనిపించొచ్చన్నారు.

అధికార, విపక్ష పార్టీల మధ్య విమర్శల యుద్ధం

హైదరాబాద్, యదార్థవాది ప్రతినిధి, జనవరి 24: ఉమ్మడి జిల్లాలోని 12 అసెంబ్లీ స్థానాల్లో 11 సీట్లను కాంగ్రెస్ కైవసం చేసుకుంది. రెండు పార్లమెంట్ స్థానాలను తిరిగి నిలబెట్టుకునేందుకు కాంగ్రెస్ దూకుడు పెంచింది. కంచుకోటగా ఉన్న ఉమ్మడి జిల్లాలో అధికార కాంగ్రెస్ సంస్థాగతంగా బలంగా ఉంది. ప్రస్తుత పరిస్థితుల్లో టిక్కెట్ దక్కించుకుంటే గెలుపు ఖాయమనే అంచనాలో అశావాహులు ఉన్నారు. ఈ క్రమంలో పార్లమెంటు ఎన్నికలకు ముందే ఉమ్మడి నల్లగొండ జిల్లా రాజకీయాలు వేడెక్కుతున్నాయి. ఈ నేపథ్యంలో జిల్లా మంత్రులు, మాజీ మంత్రి మధ్య మాటల యుద్ధం నడుస్తోంది. మంత్రులు కోమటిరెడ్డి, ఉత్తమ్ కుమార్ రెడ్డిలపై మాజీ మంత్రి జగదీశ్ రెడ్డి విమర్శలు చేస్తున్నారు. దీనికి ప్రతిగా మంత్రి కోమటిరెడ్డి విమర్శల దాడి చేయడంతో ఉమ్మడి జిల్లాలో రాజకీయం వేడెక్కింది. శాసనసభ ఎన్నికల్లో విజయ దుందుభి మోగించిన కాంగ్రెస్.. పార్లమెంట్ ఎన్నికల్లోనూ స్వీప్ చేయాలని భావిస్తోంది. పార్లమెంట్ ఎన్నికల్లో పోటీ చేసేందుకు ఆ పార్టీలో చాలామంది అశావాహులు ప్రయత్నాలు చేస్తున్నారు. దీంతో పార్టీ అధిష్ఠానం పార్లమెంట్ ఎన్నికలపై తీవ్ర కసరత్తు చేస్తోంది. కాంగ్రెస్?లో రెండు స్థానాలకు ఇద్దరు మంత్రులు ఇన్ చార్జులుగా ఉన్నారు. అసెంబ్లీ ఎన్నికలో దెబ్బతిన్న బీఆర్ఎస్.. పార్లమెంట్ ఎన్నికల్లో నల్లా దాటాలని వ్యూహాలు రచిస్తోంది. ఉమ్మడి జిల్లాలోని పన్నెండు స్థానాల్లో11 మంది కాంగ్రెస్ ఎమ్మెల్యేల్లో గెలవడం, ఒక్క సూర్యాపేటలోనే మాజీ మంత్రి జగదీష్ రెడ్డి గెలుపొందారు. పార్లమెంట్ ఎన్నికల్లో పార్టీని బలోపేతం చేసే దిశలో ప్రభుత్వంపై విమర్శల దాడిని పెంచారు. ఉమ్మడి జిల్లాలోని రెండు పార్లమెంటు స్థానాల్లో ఏదో ఒక స్థానంలో అయినా విజయం సాధించాలనే పట్టుదలతో బీఆర్ఎస్ ఉంది. నల్గొండ పార్లమెంటుకు మాజీ మంత్రి జగదీశ్రెడ్డి ఇన్చార్జిగా వ్యవహరించే అవకాశం ఉంది. మరోవైపు ఇప్పటి వరకు నల్గొండ స్థానంలో బీఆర్ఎస్?కు విజయం దక్కలేదు. దీంతో తాజాగా హైదరాబాద్‌లో జరిగిన పార్లమెంటు నియోజకవర్గ సన్నాహక సమావేశంలో ముఖ్యకార్యకర్తలు, నాయకులకు పార్టీ అధిష్ఠానం.. ఎన్నికలపై పకడ్బందీ కార్యాచరణతో ముందుకెళ్లాలని, గెలుపే లక్ష్యంగా ప్రజల్లోకి మరింత ఉధృతంగా వెళ్లాలని సూచించింది.ఈ నేపథ్యంలో ఉమ్మడి నల్లగొండ జిల్లాలో అధికార కాంగ్రెస్ ప్రతిపక్ష బీఆర్ఎస్ పార్టీల మధ్య మాటల యుద్ధం కొనసాగుతోంది. మరో క్రితం వానాకాలం పంటల సాగు సమీక్ష సమావేశంలోనూ ఉత్తమ్, జగదీశ్ రెడ్డిమధ్య మాటల యుద్ధం నడిచింది. ఇటీవల ఎన్నికల ప్రచారం పలు సందర్భాల్లో తమకు ఉమ్మడి జిల్లాలో జగదీశ్ రెడ్డియే ప్రధాన రాజకీయ ప్రత్యర్థి అని మంత్రి కోమటిరెడ్డి ప్రకటించారు. ఈ నేపథ్యంలో ప్రస్తుత విమర్శల పరంపర ఉమ్మడి జిల్లా వ్యాప్తంగా చర్చనీయాంశంగా మారుతున్నాయి. గత ప్రభుత్వ హయాంలో జరిగిన విద్యుత్తు కొనుగోళ్లలో భారీ అవినీతి జరిగిందని మంత్రి కోమటిరెడ్డి వెంకటరెడ్డి విమర్శిస్తున్నారు. బీఆర్ఎస్ ప్రభుత్వం రాష్ట్రాన్ని అప్పుల కుప్పగా మార్చిందని చెబుతున్నారు. మాజీమంత్రి జగదీష్ రెడ్డికి వేల కోట్ల రూపాయల అప్పులు ఎక్కడ నుంచి వచ్చాయో చెప్పాలని ఆయన డిమాండ్ చేశారు. కేసీఆర్ కుటుంబం తర్వాత అరెస్టు అయ్యే రెండో వ్యక్తి జగదీశ్ రెడ్డి అని కోమటిరెడ్డి ,ఠ్ర్ అయ్యారు. తాము అనుకుంటే నెల రోజుల్లోనే బీఆర్ఎస్?సు 39 ముక్కలు చేస్తాం. కానీ మాకు అలాంటి సంస్కృతి లేదంటూ విమర్శల దాడిని పెంచారు. మాజీ మంత్రి కేటీఆర్, జగదీష్ రెడ్డిలు అహంకారం తగ్గించుకుంటే మంచిదని కోమటిరెడ్డి హితవు పలికారు. బీఆర్ఎస్?సు ముక్కలు చేయడం కోమటిరెడ్డి తాతతరం కూడా కాదని, వాళ్ల పాత బాస్ మైనస్..(ప్రస్తుత బాస్ చంద్రబాబు ఇద్దరు కలిసి కూడా బీఆర్ఎస్?సు ఏం చేయలేకపోయారని మాజీ మంత్రి జగదీశ్ రెడ్డి ప్రతి విమర్శ చేశారు. కోమటి రెడ్డి ఎప్పుడు ఏం మాట్లాడుతారో ఎవరికీ తెలియదని జగదీశ్ రెడ్డి విమర్శించారు. దీంతో అధికార ప్రతిపక్ష పార్టీల నేతల మధ్య కొనసాగుతున్న మాటల యుద్ధం ఉమ్మడి నల్లగొండ జిల్లా రాజకీయాలను వేడెక్కిస్తున్నాయి.

రాజు వర్సెస్ రాజు

ఏలూరు, యదార్థవాది ప్రతినిధి, జనవరి 24: అది టీడీపీకి కంచుకోట నియోజకవర్గం. అలాంటి చోట ఇప్పుడు సీటు నీకా నాకా అంటూ వర్గపోరు సాగుతోంది. ఓవైపు సిట్టింగ్ ఎమ్మెల్యే.. మరోవైపు మాజీ ఎమ్మెల్యే టికెట్ నాదే అంటే నాదే అంటూ పోటీపడుతున్నారు. సీటు తమకే వస్తుందన్న ధీమాతో ఎవరికి వారు ప్రచారం సైతం ప్రారంభించారు. దీంతో ఎవరి వైపు ఉండాలో తెలియక కార్యకర్తలు అయోమయంలో పడ్డారు. ఇద్దరు నేతల మధ్య ఈ కోల్డ్ వార్‌ను అధిష్ఠానం ఎలా పరిష్కరిస్తుందనేది ఇప్పుడు పెద్ద ప్రశ్నగా మారింది. ఇంతకీ ఆ సెగ్మెంట్ ఏది ? అక్కడ పోటీపడుతున్నా నాయకులెవరు ? తెలుసుకుందాం రండి.ఇది పశ్చిమగోదావరి జిల్లాలోని ఉండి నియోజకవర్గం. 2019 వైసీపీ హవాలోనూ ఈ జిల్లాలో గెలిచిన రెండు నియోజకవర్గాల్లో ఇది ఒకటి. గత ఎన్నికల్లో టీడీపీ నుంచి మంతెన రామరాజు ఎమ్మెల్యేగా ఎన్నికయ్యారు. అయితే ఇదే నియోజకవర్గం నుంచి గతంలో ఎమ్మెల్యేగా పనిచేసిన శివరామరాజు పార్టీ బలోపేతానికి తనదైన శైలిలో కృషి చేశారు. అయనకున్న ఫాలోయింగ్‌ను చూసిన పార్టీ అధిష్ఠానం.. 2019లో నరసాపురం పార్లమెంట్ అభ్యర్థిగా రంగంలోకి దింపింది. అయితే.. ఆ ఎన్నికల్లో శివరామరాజు ఓటమి పాలయ్యారు. అప్పుడు శివరామరాజు సూచనతోనే మంతెన రామరాజుకు ఉండి టికెట్ కేటాయించింది టీడీపీ అధిష్ఠానం. ఆ అవకాశాన్ని సద్వినియోగం చేసుకున్న ఆయన.. నియోజకవర్గంలో తనకంటూ ప్రత్యేక క్యాడర్‌ను తయారు చేసుకున్నారు. సార్వత్రిక ఎన్నికలు సమీపిస్తున్న తరుణంలో సిట్టింగ్ ఎమ్మెల్యే.. మరోసారి ఉండి నుంచే పోటీచేసే ప్రణాళికలు సిద్ధం చేసుకున్నారు. తనకు డెడ్ కన్వార్మ్ అయ్యిందని.. పోటీచేసేది తానేని ప్రకటించి ప్రచారం సైతం ప్రారంభించారుఇటీవలి కాలంలో ఇరువురు నేతల మధ్య అంతర్గతంగా పోరు మొదలైంది. ఉండి నుంచి మరోసారి పోటీ చేసేందుకు మాజీ ఎమ్మెల్యే శివరామరాజు తన ప్రయత్నాలు చేస్తున్నారు. అయితే? ఉండిలో శివరామరాజు ఏర్పాటు చేసిన పార్టీ కార్యాలయాన్నే సిట్టింగ్ ఎమ్మెల్యే వాడుతూ వస్తున్నారు. తాజా పరిణామాల నేపథ్యంలో తన పార్టీ కార్యాలయాన్ని ఖాళీ చేయాలని సూచించడంతో.. ఎమ్మెల్యే మరోహోట లీడీపీ ఆఫీస్‌ను ఓపెన్ చేశారు. దీంతో ఏ కార్యాలయానికి వెళ్లాలో దిక్కుతోచని స్థితిలో పడ్డారు స్థానిక కార్యకర్తలు.మూడేళ్లుగా రాజకీయాలకు దూరంగా ఉన్న మాజీ ఎమ్మెల్యే శివరామరాజు.. ఇటీవలి కాలంలో పార్టీ కార్యక్రమాల్లో చురుగ్గా పాల్గొంటున్నారు. తరచూ నియోజకవర్గంలో పర్యటిస్తూ సేవా కార్యక్రమాలు చేపడుతున్నారు. గత ఎన్నికల్లో పార్లమెంట్‌కు పోటీ చేసినంత మాత్రాన తను సిట్టింగ్ కాకుండా పోనని.. ఉండి ప్రజల ఆశీర్వాదంతో ఈసారి ఎన్నికల్లో పోటీ చేసేది తానేనని శివరామరాజు చెబుతున్నారు. మరోవైపు.. సిట్టింగ్ ఎమ్మెల్యేగా ఉన్న రామరాజు కూడా.. వచ్చే ఎన్నికల్లో పోటీ చేసేందుకు అవసరమైన ప్రణాళిక రచించుకుంటున్నారు. కార్యకర్తలతో సమావేశాలు నిర్వహిస్తూ.. అభివృద్ధి కార్యక్రమాల్లో పాల్గొంటున్నారు. సిట్టింగ్ ఎమ్మెల్యేగా ఉన్న తనను కాదని.. ఇప్పటికే ఒకసారి ఛాన్స్ ఇచ్చిన వారికి అవకాశమైనా ఇస్తారని మంతెన రామరాజు అంటున్నారు. మొత్తంగా ఉండి టీడీపీ రాజకీయం శివరామరాజు వర్సెస్ రామరాజు అన్న చందంగా మారడంతో వర్గపోరు తారస్థాయికి చేరింది. టీడీపీకి కంచుకోటగా ఉన్న ఉండి నియోజకవర్గంలో కేడర్ విడిపోవడం వల్ల వచ్చే ఎన్నికల్లో పార్టీ పరిస్థితి ఏంటని కార్యకర్తలు, అభిమానులు తలలు పట్టుకుంటున్నారు.

ట్రాఫిక్ నియమాలు, సిగ్నల్స్ పాటించడం ద్వారా ప్రమాదాలు నివారించగలం: ట్రాఫిక్ ఎస్.ఐ రాజు

రాజన్న సిరిసిల్ల యదార్థవాది ప్రతినిధి, జనవరి 24: రాజన్న సిరిసిల్ల జిల్లాలో విద్యార్థిని, విద్యార్థులకు ట్రాఫిక్ నియమాలు, సిగ్నల్స్ మీద అవగాహన కల్పించడమే లక్ష్యంగా రోడ్ సేఫ్టీ ఎడ్యుకేషన్ క్లాసెస్ నిర్వహించారు. జిల్లా ఎస్పీ అఖిల్ మహజన్ ఆదేశాల మేరకు సిరిసిల్ల పట్టణంలోని బద్స్ అండ్ ఫ్లవర్స్ పాఠశాలలో విద్యార్థిని, విద్యార్థులకు రోడ్ సేఫ్టీ ఎడ్యుకేషన్ క్లాస్సెస్ లో భాగంగా ట్రాఫిక్ రూల్స్, ట్రాఫిక్ సిగ్నల్స్, సైన్ బోర్డ్స్, ఎంవీ యాక్ట్, హెల్మెట్, వాహనాల చట్టాలు, మొదలగు అంశాల మీద ట్రాఫిక్ ఎస్.ఐ రాజు ఆధ్వర్యంలో అవగాహన కల్పించారు. ఈ సందర్భంగా ట్రాఫిక్ ఎస్.ఐ రాజు మాట్లాడుతూ.. విద్యార్థి దశ నుండే ట్రాఫిక్ నియమాల మీద, ట్రాఫిక్ సిగ్నల్స్ మీద అవగాహన ఉండాలని తద్వారా రోడ్ ప్రమాదాలను నియంత్రించ వచ్చు అనే ఆలోచనలో జిల్లా ఎస్పీ రోడ్ సేఫ్టీ ఎడ్యుకేషన్ క్లాసెస్ అనే కార్యక్రమం ద్వారా జిల్లాలోని విద్యార్థిని విద్యార్థులకు వాహనాల చట్టాలపై, ట్రాఫిక్ నియమలపై అవగాహన కల్పించడం జరుగుతున్నారు. విద్యార్థిని విద్యార్థులు హెల్మెట్ వినియోగం, ట్రాఫిక్ నియమాలు, ట్రాఫిక్ సిగ్నల్స్ పై తల్లిదండ్రులకు, బంధువులకు స్నేహితులకు, తోటి వారికి అవగాహన కల్పించాలన్నారు. ఈ కార్యక్రమంలో సేఫర్ ఇండియన్ రోడ్, ఇండియన్ యూత్ సెక్యూర్ ఆర్గనైజేషన్ అనే ఎన్జీవో ఓఝూ, బద్స్ అండ్ ఫ్లవర్స్ పాఠశాల సిబ్బంది పాల్గొన్నారు.

జాతీయ విపత్తుల పరిస్థితులపై అవగాహన కలిగి ఉండాలి

జిల్లా కలెక్టర్ బదావత్ సంతోష్

యదార్థవాది ప్రతినిధి, జనవరి 24: మంచిర్యాల టౌన్: జాతీయ విపత్తులు, వాటి వలన ఏర్పడే పరిస్థితులు, తీసుకోవలసిన జాగ్రత్తలపై అవగాహన కలిగి ఉండాలని జిల్లా కలెక్టర్ బదావత్ సంతోష్ అన్నారు. బుధవారం జిల్లాలోని నస్పూర్ గల సమీకృత జిల్లా కార్యాలయాల భవన సముదాయంలోని జిల్లా కలెక్టర్ సమావేశ మందిరంలో జిల్లా అదనపు కలెక్టర్ (స్థానిక సంస్థలు) బి.రాహుల్, జిల్లా అదనపు కలెక్టర్ (రెవెన్యూ) సబావత్ మోతిలాల్, ఎన్.డి.ఆర్.ఎఫ్- విజయవాడ 10వ పటాలము ఇన్స్పెక్టర్ టిహెచ్. బిటన్ సింగ్, మంచిర్యాల, జిల్లపల్లి రాజస్వ మండల అధికారులు వి.రాములు, హరికృష్ణ లతో కలిసి ప్రకృతి విపత్తులు, చేపట్టవలసిన చర్యలపై జాతీయ విపత్తుల ప్రతిస్పందన దళం ప్రతినిధులతో సమీక్ష సమావేశం నిర్వహించారు. ఈ సందర్భంగా జిల్లా కలెక్టర్ మాట్లాడుతూ... జాతీయ విపత్తుల సంభవించిన సమయంలో చేపట్టవలసిన చర్యలు, బాధితులకు అందించవలసిన తక్షణ సహాయంపై అన్ని శాఖల అధికారులు అప్రమత్తంగా ఉండాలని తెలిపారు. సి.పి.ఆర్. ద్వారా తక్షణ వైద్య సహాయం అందించి ప్రాణాలను కాపాడవచ్చని, ప్రతి ఒక్కరు సి.పి.ఆర్. విధానం తెలుసుకోవాలని తెలిపారు. వరదలు, అగ్నిప్రమాదాలు జరిగిన సందర్భంలో తీసుకోవలసిన చర్యలు, ప్రమాదాలు జరిగినప్పుడు క్షతగాత్రులకు అధిక రక్తస్రావం కాకుండా నిలువుదల చేసి ప్రాణాలు కాపాడే విధానంపై అవగాహన కలిగి ఉండాలని తెలిపారు. వరద ప్రభావిత గ్రామాలు, విద్యా సంస్థలలో ప్రకృతి విపత్తుల అప్రమత్త చర్యలు, ముందు జాగ్రత్తలపై అవగాహన కార్యక్రమాలు నిర్వహించాలని, ఈ కార్యక్రమాలకు ప్రజలు, విద్యార్థులు అధిక సంఖ్యలో హాజరయ్యే విధంగా సంబంధిత శాఖల అధికారులు చర్యలు తీసుకోవాలని, జిల్లాలోని వరద ప్రభావిత ప్రాంతాలపై ప్రత్యేక దృష్టి సారించాలని ఆదేశించారు. ప్రజలలో ప్రకృతి విపత్తులపై అవగాహన కల్పించేందుకు వివిధ కార్యక్రమాలు చేపట్టడం జరుగుతుందని తెలిపారు. వడగాలులు, తుఫాను, పిడుగులు పడుట ఇతర విపత్తులు సంభవించినప్పుడు చేయవలసిన, చేయకూడని పనులపై అవగాహన, స్వచ్ఛంద సంస్థల సభ్యులకు జాగ్రత్త చర్యలపై శిక్షణ, పారిశ్రామిక ప్రాంతాలలో నివసించే ప్రజలకు రసాయనిక విపత్తులపై జాగ్రత్తలు తెలియజేయడం జరుగుతుందని తెలిపారు. విపత్తు సమయంలో తోడ్పాటును అందించేందుకు స్వచ్ఛందంగా ముందుకు వచ్చే ఆపదమిత్రల వివరాలు, గతంలో విపత్తులకు గురైన ప్రాంతాల వివరాలు సేకరించాలని తెలిపారు. ప్రకృతి విపత్తుల సమయంలో అన్ని శాఖల అధికారులు తక్షణమే స్పందించాలని, బాధితులకు అవసరమైన సహాయక చర్యలు అందించేందుకు సిద్ధంగా ఉండాలని తెలిపారు. ఈ కార్యక్రమంలో ఎ.సి.పి. తిరుపతిరెడ్డి, జిల్లా విద్యాశాఖ అధికారి ఎస్.యాదయ్య, ఎన్నికల తహశీల్దార్ శ్రీనివాస్, సంబంధిత అధికారులు తదితరులు పాల్గొన్నారు...

కొయ్యల శ్రీనివాసులు . మరియు ఉపాధ్యాయ బృందం విద్యార్థులకు అటల పోటీలు కబడ్డీ ,కోకో ,వాలీబాల్. తదితర అటల పోటీలు నిర్వహించారు. రిపబ్లిక్ డే సందర్భంగా గెలుపొందిన విద్యార్థులకు బహుమతులు ప్రధానం చేయనున్నట్లు తెలిపారు.

తెలంగాణ మేనిఫెస్టోలోని కీలక అంశాలతో..

జాతీయ స్థాయిలో మేనిఫెస్టో

హైదరాబాద్,యదార్థవాది ప్రతినిధి, జనవరి 24: టీపీసీసీ మేనిఫెస్టో కమిటీ సమావేశం చైర్మన్, పరిశ్రమల శాఖ మంత్రి శ్రీధర్ బాబు అధ్యక్షతన గాంధీ భవన్ లో సమీక్ష సమావేశం జరిగింది. ఎన్నికల ముందు ఒక మంచి ఎన్నికల మేనిఫెస్టో అందించగలిగాము.. రాష్ట్రంలో అన్నింటికంటే మంచి మేనిఫెస్టో ఇవ్వగలిగామమని శ్రీధర్ బాబు తెలిపారు.

మేనిఫెస్టోలో అరు గ్యారంటీలు ఇచ్చాం.. అధికారంలోకి రాగానే అరు గ్యారంటీలు అమలు చేసే దిశగా అడుగులు వేస్తున్నాం అని ఆయన పేర్కొన్నారు. రెండో రోజు మహిళలకు ఉచిత బస్సు సౌకర్యం, ఆరోగ్య శ్రీలో పది లక్షల ఆరోగ్య పథకాన్ని అందించాము.. ఎన్నికల్లో ఇచ్చిన అన్ని హామీలను అమలు చేస్తామన్నారు. ప్రజలు కాంగ్రెస్ పార్టీ పై ఎంతో విశ్వసాన్ని చూపారు.. ప్రతిపక్ష పార్టీ చేస్తున్న విమర్శలు చాలా తొందరపాటుగా ఉన్నాయి.. వారు చేస్తున్న విమర్శలను పట్టించుకుంటే పనులు జరగవని తెలిపారు. ప్రజలకు ఇచ్చిన హామీలను అమలు చేసేందుకు కాంగ్రెస్ ప్రభుత్వం కృషి చేస్తోంది అని తెలంగాణ బిజీ మంత్రి శ్రీధర్ బాబు వెల్లడించారు. మేనిఫెస్టో అంటే ప్రజలకు దగ్గరగా, అమలుకు నోచుకునే విదంగా ఉండాలని ఏఐసీసీ ప్రొఫెషనల్ కాంగ్రెస్ చైర్మన్ ప్రవీణ్ చక్రవర్తి అభిప్రాయపడ్డారు. తెలంగాణ లో మంచి మేనిఫెస్టో అందించారు. అందుకే తెలంగాణ ప్రజలు విశ్వసించారన్నారు. ఏఐసీసీ మేనిఫెస్టో కేంద్ర మాజీ మంత్రి చిదంబరం గారి నేతృత్వంలో రూపొందుతుందని.. మ్యానిఫెస్టో పబ్లిక్ ఫ్రెండ్లీ గా ఉండాలి. క్రోని కాపిటల్ కు దూరంగా ప్రజాపసరాలకు దగ్గరకు ఉండాలన్నారు. తెలంగాణ కాంగ్రెస్ పార్టీ మేనిఫెస్టో సహకారం తీసుకుంటామని తెలిపారు. తెలంగాణ మేనిఫెస్టోపై జాతీయ కాంగ్రెస్ నాయకుల్లో పాజిటివ్ టాక్ నడుస్తోంది. దేశవ్యాప్తంగా ఇదే విధానాన్ని ప్రచారం చేయాలని ప్రపోజల్ పెట్టడం జరిగింది. నాలుగైదు కామన్ స్కీములతో పాటు, రాష్ట్రాల కోసం ప్రత్యేక అంశాలను మేనిఫెస్టోలో పెట్టాలని కాంగ్రెస్ నిర్ణయించింది. అన్ని రాష్ట్రాల్లో తిరిగి కేంద్ర మేనిఫెస్టో కమిటీ అభిప్రాయాలను సేకరిస్తోంది. అందులో భాగంగానే తెలంగాణ నుంచి మేనిఫెస్టో కమిటి అభిప్రాయాల సేకరణ జరపింది.మేనిఫెస్టో కమిటీ సమావేశంలో ఏఐసీసీ ఇంచార్జ్ దీపదాస్ మున్షితో పాటు ఏఐసీసీ ప్రొఫెషనల్ కాంగ్రెస్ చైర్మన్ ప్రవీణ్ చక్రవర్తి, మంత్రి కోమటిరెడ్డి వెంకట్ రెడ్డి, ఏఐసీసీ కార్యదర్శులు రోహిత్ చౌదరీ, మన్సూర్ అలీ ఖాన్, ఎమ్మెల్సీ మహేష్ కుమార్ గౌడ్, మేనిఫెస్టో కమిటీ సభ్యులు, తదితరులు పాల్గొన్నారు. తెలంగాణ మేనిఫెస్టోలోని అంశాలు జాతీయ మేనిఫెస్టోలోనూ ఉండే అవకాశాలు ఉన్నాయి.

ఇక ప్రత్యక్ష ఎన్నికల్లో పోటీచేయను

శ్రీకాకుళం, యదార్థవాది ప్రతినిధి, జనవరి 24: వచ్చే ఎన్నికల్లో తనకు పోటీ చేసే ఆలోచన లేదని మంత్రి ధర్మాన ప్రసాదరావు అన్నారు. శ్రీకాకుళం జిల్లా ఇచ్ఛాపురం ఉత్సవాల్లో ఆయన పాల్గొని ఆసక్తికర వ్యాఖ్యలు చేశారు. తాను తప్పకుండా పోటీ చేయాలనే సీఎం జగన్ కోరుతున్నారని తెలిపారు. పార్టీ వ్యవహారాలు చూసుకుంటానని సీఎంతో చెప్పగా.. అందుకు ఆయన ఒప్పుకోవడం లేదని అన్నారు. తాను పోటీ చేయడంపై ఇంకా సీఎం జగన్ కు స్పష్టత ఇవ్వలేదని స్పష్టం చేశారు. 25 ఏళ్లుగా ఎమ్మెల్యేగా ఉన్న తనకు మరోసారి బరిలో నిలవాలనే ఆలోచన లేనట్లు చెప్పారు. 'వచ్చే ఎన్నికల్లో పోటీపై నేను ఇంకా సీఎం జగన్ కు స్పష్టత ఇవ్వలేదు. 33 ఏళ్లకే మంత్రినయ్యాను. ప్రజలంతా తాను పోటీ చేయాలని చెబితే అదే విషయం సీఎంకు తెలియజేస్తా. ఆయన నిర్ణయం మేరకు నడుచుకుంటానని ధర్మాన స్పష్టం చేశారు. ఎన్నికలు

25 ఏళ్లుగా ఎమ్మెల్యేగా ఉన్నాను ఇదే విషయం సీఎం జగన్‌తోనూ చెప్పా ఆయన మాత్రం పోటీచేయాలంటున్నారు మంత్రి ధర్మాన ప్రసాదరావు సంచలన వ్యాఖ్యలు

సమీపిస్తున్న వేళ మంత్రి ధర్మాన ప్రసాదరావు ఇలా తన పోటీపై సంచలన వ్యాఖ్యలు చేశారు. ఎన్నికల్లో పోటీపై మంత్రి చేసి కామెంట్స్ ఇప్పుడు చర్చనీయాంశంగా మారాయి. మీడియాతో మంత్రి మాట్లాడుతూ.. ఈసారి ఎన్నికల్లో పోటీ చేయాలనే ఆలోచన లేదని అన్నారు. 25 ఏళ్ళు ఎమ్మెల్యేగా పనిచేశానని.. ఇప్పుడు రెస్ట్ తీసుకుంటానని సీఎం జగన్‌కు చెప్పినట్లు తెలిపారు. రాజకీయాల్లో విసిగి పోయానన్నారు. పార్టీ కోసం తప్పకుండా పోటీ చేయాలని సీఎం జగన్ కోరుతున్నారని.. అయితే పార్టీ వ్యవహారాలు చూసుకుంటానని సీఎంకు చెప్పానన్నారు. అయితే అందుకు ముఖ్యమంత్రి ఒప్పుకోవడం లేదన్నారు. తన పోటీపై సీఎం జగన్‌కు ఇంకా స్పష్టత ఇవ్వలేదన్నారు. కు నల్చితే పోటీ చేస్తా...లేకపోతే తప్పకుంటాను. 33 ఏళ్లకే మంత్రిని అయ్యాను. ప్రజలు ఏమి కోరుకుంటే అదే చేస్తా...ప్రజలు వద్దనుకుంటే పోటీ చేయనని అంటూ మంత్రి ధర్మాన ప్రసాదరావు పేర్కొన్నారు. ఎన్నికల్లో పోటీపై ధర్మాన అభిప్రాయంపై వైసీపీ నేతలు విస్మయం వ్యక్తం చేస్తున్నట్లు తెలుస్తోంది. చివరకు పోటీకి సంబంధించి ధర్మాన ఎలాంటి నిర్ణయం తీసుకుంటారనే అసక్తి సర్వత్రా నెలకొంది.

తెలుగు వెబ్ సిరీస్‌లు ఇప్పుడు విరివిగా వస్తున్నాయి. ప్రముఖ నటి లావణ్య త్రిపాఠీ, బిగ్ బాస్ ఫేమ్ అభిజీత్ దుద్దాల, అభిజ్ఞ ఉతలూరు కీలక పాత్రల్లో పోషించిన 'మిస్ పర్ఫెక్ట్' వెబ్ సిరీస్‌ను అన్నపూర్ణ స్టూడియోస్ బ్యానర్ పై సుప్రియ యార్లగడ్డ నిర్మించారు. విశ్వక్ ఖండేరావ్ దర్శకుడు. ఫిబ్రవరి 2వ తేదీ నుంచి డిస్నీ ప్లస్ హాట్ స్టార్ లో 'మిస్ పర్ఫెక్ట్' స్ట్రీమింగ్‌కు రెడీ అవుతోంది. ఈ వెబ్ సిరీస్ ట్రైలర్‌ని నిన్న విడుదల చేశారు. ఈ వెబ్ సిరీస్‌లో అభిజీత్ మెయిన్ రోల్ చేస్తున్నారని అన్నప్పుడు చాలా హ్యాపీగా ఫీలయ్యాను అని చెప్పాడు దర్శకుడు విశ్వక్. 'నేను బిగ్ బాస్ చూడలేదు, కానీ అభిజీత్ చేసిన లైఫ్ ఈజ్ బ్యూటిఫుల్, మరికొన్ని ప్రాజెక్ట్స్ చూశాను. తను అడిషన్ ఇవ్వాల్సిన అవసరం లేకున్నా, ఈ సిరీస్ కోసం అడిషన్ ఇచ్చాడు'. అని చెప్పాడు దర్శకుడు. ఇందులో లావణ్య లీడ్ రోల్ చేస్తున్నారు అనగానే అమె చేసిన 'అందాల రాక్షసి' లో అమె పర్ ఫార్మెన్స్ ఎలా ఉందో అలాంటి పర్ ఫార్మెన్స్ ఈ వెబ్ సిరీస్ లో కూడా తీసుకురావాలని అనుకున్నాను. కొత్త టాలెంట్ ను లావణ్యతో నాకు మంచి స్నేహం ఉంది. మిస్ పర్ఫెక్ట్ కు తనే పర్ఫెక్ట్ అనిపించింది. ఒక చిన్న కథలో బలమైన క్యారెక్టర్స్ ఉండి మిమ్మల్ని ఆకట్టుకుంటాయి. ఫిబ్రవరి 2న డిస్నీ ప్లస్ హాట్ స్టార్ లో చూడండి, అని చెప్పారు సుప్రియ. అయోధ్య రామమందిర ప్రారంభోత్సవం రోజున మా సిరీస్ ట్రైలర్ రిలీజ్ చేసుకోవడం హ్యాపీగా ఉంది అని చెప్పారు ఈ వెబ్ సిరీస్ లో ప్రధాన పాత్ర పోషిస్తున్న లావణ్య త్రిపాఠి. 'ఈ సిరీస్ స్టార్ట్ చేసినప్పుడు నేను మిస్ పర్ఫెక్ట్. సిరీస్ కంప్లీట్ అయ్యేలోపు మిసెస్ పర్ఫెక్ట్ అయ్యాను. ఈ సిరీస్ కు ముందు నేను చేసిన కొన్ని ప్రాజెక్ట్స్ కు స్పెట్ ఫీలయ్యాను. అలాంటి టైమ్ లో 'మిస్ పర్ఫెక్ట్' లాంటి ఒక స్క్రిప్ట్ దొరకడం రిలీఫ్ లా ఫీలయ్యాను. పాజిటివ్ ఫీలింగ్ కలుగుతోంది. అయోధ్యలో శ్రీరాముని ప్రాణప్రతిష్ఠ అభిజీత్ ముహూర్తంలో చేశారు. నా లైఫ్ లో ఇది మర్చిపోలేని సందర్భం అనుకుంటా, అని చెప్పాడు ఈ వెబ్ సిరీస్ లో లీడ్ యాక్టర్ గా చేసిన అభిజీత్. 'అన్నపూర్ణ సంస్థలో పనిచేయడం ఎప్పుడూ హ్యాపీగా ఉంటుంది. ఈ వెబ్ సిరీస్ స్క్రిప్ట్ బాగా నచ్చింది,లావణ్య గారితో కలిసి నటించడం సంతోషంగా ఉంది, అని చెప్పాడు అభిజీత్.

అయలాన్-2 కూడా రెడీ

తెలుగు, తమిళ ప్రేక్షకుల్లో సూపర్ ఫ్యాన్స్ ఫాలోయింగ్ ఉన్న నటుడు శివకార్తికేయన్. ఈ టాలెంటెడ్ హీరో నటించిన చిత్రం అయలాన్. ఆర్ రవికుమార్ దైరక్షన్‌లో తెరకెక్కిన ఈ చిత్రంలో టాలీవుడ్ భామ రకుల్ ప్రీత్ సింగ్ హీరోయిన్‌గా నటించింది. తమిళనాట పొంగళ్ కానుకగా జనవరి 12న విడుదలై బాక్సాఫీస్ వద్ద మంచి టాక్ తెచ్చుకుంది. అయలాన్ తెలుగు వెర్షన్ జనవరి 26న గ్రాండ్‌గా విడుదల కానుంది. కాగా తెలుగు రిలీజ్ డేట్ ఇంకా రాకముందే మేకర్స్ అదిరిపోయే అప్‌డేట్ అందించారు. ఈ సూపర్ హిట్ సినిమాకు సీక్వెల్ కూడా రెడీ అవుతున్నట్టు ప్రకటించారు. అయలాన్ 2 ఒకే అయింది. కేజేఆర్ స్టూడియోస్, ఫాంటోమ్ఎఫ్ ఎక్స్ స్టూడియో సంయుక్తంగా ఈ విషయాన్ని ప్రకటించాయి. అయలాన్ సక్సెస్‌తో తాము రెండో పార్టును మీ ముందుకు తీసుకురాబోతున్నట్టు తెలియజేశారు. కోలీవుడ్ నుంచి రాబోతున్న పర్‌ఫెక్ట్ పాన్ వరల్డ్ సినిమా కావడం భాయమని అంటున్నారు ట్రేడ్ పండితులు. ఇండియన్ సినిమాలో మాస్టర్ లాంటి సినిమా కోసం జనవరి 18న అయలాన్ 2 కోసం అధికారికంగా ఒప్పందం చేసుకోవడం జరిగింది. అయలాన్‌లో శరద్ కేల్కర్, ఇషా కొప్పికర్, భానుప్రియ, యోగి బాబు, కరుణాకరన్, బాల శరవణన్ ఇతర కీలక పాత్రలు పోషించారు. శివకార్తికేయన్ మరోవైపు రాజ్‌కుమార్ పెరియసామి దర్శకత్వంలో ఓ సినిమా కూడా చేస్తున్నారని తెలిసిందే. 21గా వస్తున్న ఈ మూవీలోసాయిపల్లవి హీరోయిన్‌గా నటిస్తోంది. షూటింగ్ దశలో ఉన్న ఈ సినిమాకుసంబంధించిన నయా అప్‌డేట్ రావాల్సి ఉంది.

అనుపమ గ్లామర్ డోస్..

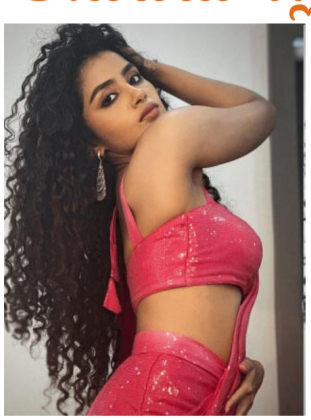

చూడగానే అందమైన చిరునవ్వుతో అకట్టుకునే క్యూట్ హీరోయిన్స్ లలో అనుపమ పరమేశ్వరన్ కూడా టాప్ లిస్టులో ఉంటుంది అని చెప్పవచ్చు. ఈ బ్యూటీ సినిమాలతో కంటే ఈ మధ్య ఫోటోషూట్స్ తోనే కుర్రాళ్ళ మనసును ఎక్కువగా దోచేస్తోంది. సోషల్ మీడియాలో ఏమాత్రం టైమ్ దొరికినా కూడా తన గ్లామరస్ ఫోటోలతో అందాలతో మాయ చేస్తోంది. ఇటీవల కాలంలో అమ్మడు ఒక్కసారిగా తన ఫాలోవర్స్ సంఖ్యను కూడా పెంచుకుంది. ఇక అనుపమ పరమేశ్వరన్ హై గ్లామరస్ పాత్రలు చేస్తే మాత్రం మామూలుగా ఉండదు అనేలా దర్శనమిస్తోంది. రీసెంట్ గా అమ్మడు ఒకవైపు ట్రెడిషన్ ను హైలెట్ చేస్తూనే మరొకవైపు తన గ్లామర్ ను కూడా ఎలివేట్ చేసింది. అందమైన లీరలో అను పాప టాప్ లో తన టాటూ హైలెట్ అయ్యేలా దర్శనమిచ్చింది. అంతేకాకుండా నడుము అందాలు మరింత హైలైట్ అయ్యే విధంగా మరొక స్టైల్ ఇచ్చింది. ఈ ఫోటోలు చూసిన ఓ వర్గం ఫ్యాన్స్ అయితే నిజంగా నమ్మలేకపోతున్నాము అంటూ అమె అందాలను పొగిడేస్తున్నారు. ఇక అనుపమ పరమేశ్వరన్ ఇండస్ట్రీలోకి అడుగుపెట్టి 9 ఏళ్ళు పూర్తయింది. అయితే ఈ తొమ్మిదేళ్ల కాలంలో సక్సెస్ ఫెయిల్యూర్ తో సంబంధం లేకుండా అవకాశాలు అయితే అందుకుంటుంది. గత ఏడాది అమె ఐదు సినిమాల్లో ప్రేక్షకుల ముందుకు వచ్చింది. అందులో ముఖ్యంగా కార్తికేయ 2 బాక్సాఫీస్ వద్ద మంచి విజయాన్ని అందుకుంది. ప్రస్తుతం కూడా ఈ బ్యూటీ చేతిలో మంచి సినిమాలు ఉన్నాయి. అందులో ఏది సక్సెస్ అయినా కూడా మరొక రేంజ్ కు వెళుతుంది అని చెప్పవచ్చు. ముఖ్యంగా టిల్లు స్క్వేర్ క్రేజ్ ప్రాజెక్టు పై అంచనాలు ఏ స్థాయిలో ఉన్నాయో ప్రత్యేకంగా చెప్పనవసరం లేదు. ఈ సినిమా త్వరలోనే ప్రేక్షకుల ముందుకు రాబోతోంది. అలాగే మాస్ మహారాజా రవితేజ ఈగల్ సినిమా ఫిబ్రవరి 9న ప్రేక్షకుల ముందుకు రాబోతోంది. ఈ సినిమాపై కూడా పాజిటివ్ వైబ్రేషన్స్ క్రియేట్ అవుతున్నాయి. ఇక లిస్టులో మరొక మలయాళం సినిమా కూడా ఉంది. ఇక తెలుగులో మరో రెండు సినిమాలు చర్చల దశలో ఉన్నట్లుగా తెలుస్తోంది. ఇక రాబోయే టిల్లు స్క్వేర్ – ఈగల్ సినిమాలు మంచి సక్సెస్ అయితే మాత్రం అనుపమ మరో లెవెల్లో ఆఫర్స్ అందుకునే అవకాశం ఉంటుంది. చూదాలి మరి పాప లక్కు ఎలా మారబోతుందో.

అందుకు మెగాస్టార్ అర్హుడు

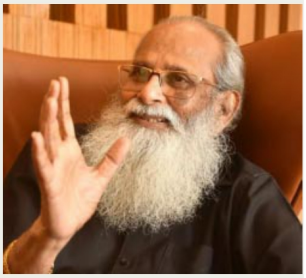

అయోధ్యలో రామ మందిర ప్రాణ ప్రతిష్ఠకి టాలీవుడ్ నుంచి మెగాస్టార్ చిరంజీవి కి మాత్రమే ఆహ్వానం లభించిన విషయం తెల్సిందే. సతీ సమేతంగా, కొడుకుతో పాటు ప్రాణ ప్రతిష్ఠ కు మెగాస్టార్ చిరంజీవి హాజరు అయ్యారు. ఆ విషయమై ప్రముఖ రచయిత విజయేంద్ర ప్రసాద్ ఆసక్తికర వ్యాఖ్యలు చేశారు. రాజమౌళి దర్శకత్వంలో వచ్చిన అన్ని బ్లాక్ బస్టర్ సినిమాలకు కథలను అందించిన విజయేంద్ర ప్రసాద్ టాలీవుడ్ కి చెందిన పలు సూపర్ హిట్ చిత్రాలకు కూడా కథలు అందించిన విషయం తెల్సిందే. తాజాగా ఒక మీడియా సంస్థకు విజయేంద్ర ప్రసాద్ ఇచ్చిన ఇంటర్వ్యూలో చిరంజీవి ప్రస్తావన వచ్చింది. టాలీవుడ్ నుంచి చిరంజీవి గారికి మాత్రమే అయోధ్యలో జరిగిన రామ మందిర ప్రాణ ప్రతిష్ఠ కార్యక్రమానికి ఆహ్వానం అందడం పట్ల మీ అభిప్రాయం ఏంటి అంటూ ప్రశ్నించిన సమయంలో ఆయన మాట్లాడుతూ... తెలుగులో మెగాస్టార్ చిరంజీవి అగ్ర కథానాయకుడు. ఆయన ఒప్పుకున్నా ఒప్పుకోకున్నా టాలీవుడ్ కు ఆయన పెద్ద దిక్కు. ఒకప్పుడు దాసరి నారాయణ రావు గారు ఉండేవారు, ఇప్పుడు ఆ స్థానం చిరంజీవి గారిది అనడంలో సందేహం లేదు. కనుక అలాంటి కార్యక్రమాలకు ఆహ్వానం అందుకోవడానికి మెగాస్టార్ చిరంజీవి గారు పూర్తి అర్హులు అంటూ విజయేంద్ర ప్రసాద్ అభిప్రాయం వ్యక్తం చేశారు. మెగా ఫ్యాన్స్ ప్రస్తుతం విజయేంద్ర ప్రసాద్ చేసిన ఆ వ్యాఖ్యలను సోషల్ మీడియాలో తెగ షేర్ చేస్తున్నారు. దాంతో రచయిత వ్యాఖ్యలు అందరి దృష్టిని ఆకర్షిస్తూ వైరల్ అవుతున్నాయి. వీరద్దరి కాంబోలో సినిమా వస్తే బాగుంటుందని కొందరు కామెంట్స్ చేస్తున్నారు.

గ్యాంగ్స్ ఆఫ్ గోదావరి.. కిక్కిచ్చే ఐటెమ్ సాంగ్

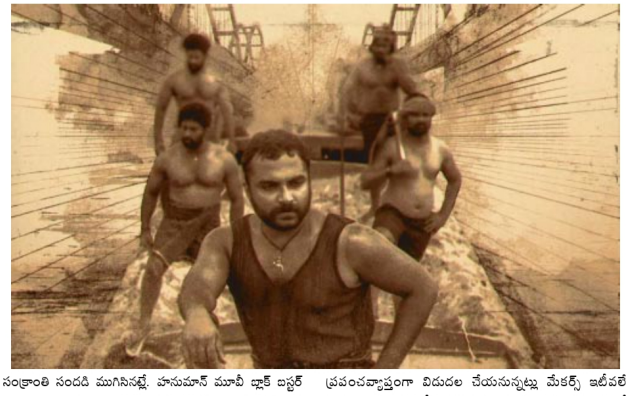

సంక్రాంతి సందడి ముగిసినట్లే. హనుమాన్ మూవీ బ్లాక్ బస్టర్ అవ్వగా.. నా సామిరంగా కూడా హిట్ టాక్ సంపాదించుకుంది. ఈ రెండు సినిమాలు మంచి వసూళ్లు సాధిస్తున్నాయి. అయితే పెద్ద పండక్కి వచ్చిన చిత్రాల్లో ఒక్క ఐటమ్ సాంగ్ కూడా లేకపోవడం గమనార్హం. గుంటూరు కారంలోని కుర్చీ మడత పెడితే సాంగ్ కాస్త ఊపు ఊపినా.. మిగతా సినిమాల్లోని పాటలు సోసో గానే ఉన్నాయి. దీంతో సంక్రాంతి చిత్రాల్లో ఐటమ్ సాంగ్ లేకపోవడం నిరాశకు గురైన అభిమానులకు గుడ్ న్యూస్. మాస్ దా దాస్ విశ్వక్ సేన్ అప్ కమింగ్ మూవీ.. గ్యాంగ్స్ అఫ్ గోదావరిలో అదిరిపోయే ఐటమ్ సాంగ్ ఉండనుందట. మరో రెండు రోజుల్లోనే ఈ సాంగ్ షూట్ కూడా జరగనుందట. అసలే ఈ సినిమాపై మాస్ అడియెన్స్ లో అంచనాలు గట్టిగా ఉన్నాయి. ఇక ఇప్పుడు స్పెషల్ సాంగ్ తోడైతే హైప్ మరింత పెరిగే ఛాన్స్ ఉంటుంది. విశ్వక్ సేన్ తో తెలుగు అందం ఈషా రెబ్బా చిందులు వేయనుందట. ఇప్పటికే చిత్రయూనిట్.. ఐటమ్ సాంగ్ షూట్ కోసం స్పెషల్ సెట్ ను కూడా రెడీ చేసిందట ఈ విషయం తెలుసుకున్న విశ్వక్ ఫ్యాన్స్ ఫుల్ ఖుషీ అవుతున్నారు. టాలీవుడ్ టాప్ ఐటమ్ సాంగ్ లోడింగ్ అంటూ కామెంట్లు పెడుతున్నారు. ఈషా మంచి బ్రేక్ కోసం చాలా కాలంగా ఎదురుచూస్తోంది. ఇక డిఫరెంట్ కంటెంట్ ఉన్న ఈ సినిమాలో అమ్మడు స్పెషల్ సాంగ్ అనగానే గ్రీన్ సిగ్నల్ ఇచ్చింది. ఆంధ్రప్రదేశ్‌లోని గోదావరి డెల్టా నేపథ్యంలో గ్యాంగ్ స్టర్ డ్రామాగా తెరకెక్కుతోంది గ్యాంగ్స్ అఫ్ గోదావరి మూవీ. ఛలో మోహన్ రంగ ఫేమ్ కృష్ణ చైతన్య దర్శకత్వం వహిస్తున్న ఈ మూవీలో దీజే టిల్లు ఫేమ్ నేహాశెట్టి హీరోయిన్‌గా నటిస్తోంది. మరో స్టార్ హీరోయిన్ అంజలి లీడ్ రోల్ కు సమానంగా పవర్ఫుల్ క్యారెక్టర్ లో కనిపించనుంది. ఇప్పుడు మరో తెలుగమ్మాయి ఈషా రెబ్బ ఈ మూవీలో ఐటమ్ సాంగ్ చేయనుంది. మొత్తానికి ఈ సినిమాలో అంతా సౌత్ బ్యూటీలే ఉన్నారన్న మాట. అయితే ఈ సినిమాను గతేడాది డిసెంబర్ లో రిలీజ్ చేద్దామనుకున్నా కొన్ని కారణాల వల్ల కుదరలేదు. దీంతో శివరాత్రి కానుకగా మార్చి 8వ తేదీన ప్రపంచవ్యాప్తంగా విడుదల చేయనున్నట్లు మేకర్స్ ఇటీవలే ప్రకటించారు. ఇప్పటికే ఈ సినిమా నుంచి విడుదలైన ఫస్ట్ గ్లింప్స్‌తో పాటు గుట్టలా సూసి అనే ఫస్ట్ సింగిల్ ప్రేక్షకులను విపరీతంగా ఆకట్టుకున్నాయి. సితార ఎంటర్టైన్మెంట్స్ పై సూర్యదేవర నాగవంశీ, సౌజన్య నిర్మిస్తుండగా.. యువన్ శంకర్ రాజా మ్యూజిక్ అందిస్తున్నారు. త్వరలోనే ఈ సినిమా ప్రమోషన్లను మేకర్స్ స్టార్ట్ చేస్తారని టాక్ వినిపిస్తోంది.

దొంగ ఓట్లతోనే వై నాట్ 175 కుట్ర

వైసిపి ప్రభుత్వంపై పురందేశ్వరి విమర్శలు

విజయవాడ, : సీఎం జగన్ 'వైనాట్ 175' వెనుక దొంగ ఓట్ల ద్వారా లబ్ధి పొందాలనే కుట్ర దాగి ఉందని భాజపా రాష్ట్ర అధ్యక్షురాలు పురందేశ్వరి ఆరోపించారు. ఓటర్ల జాబితాలో వైఎసి ఎన్నో అక్రమాలకు పాల్పడుతోందన్నారు. విజయవాడలో 'గావ్ చలో అభియాన్'ను ఆమె ప్రారంభించారు. ఒక్క తిరుపతి ఉప ఎన్నికలోనే 35 వేల దొంగ ఓట్లు వేయించారని మండిపడ్డారు. ప్రజలను భయభ్రాంతులకు గురిచేసి ఎన్నికల్లో గెలవాలని చూస్తున్నారని ఆగహం వ్యక్తం చేశారు. వీటిన్నింటినీ ప్రజలకు వివరించి జగన్ కుట్రలను అడ్డుకుంటామని చెప్పారు. జిల్లాల అభివృద్ధికి కేంద్ర ప్రభుత్వం కోట్లు మంజూరు చేసిందన్నారు. కేంద్రం సహకారం లేకుండా రాష్ట్రం చేసిందొక్కటీ లేదని విమర్శించారు. ఎన్నికల్లో పొత్తుల విషయం తమ అగ్రనాయకత్వం ఆలోచిస్తోందని పురందేశ్వరి తెలిపారు.

కుటుంబ కలహాలతో
కానిస్టేబుల్ ఆత్మహత్య

సూర్యాపేట, యదార్థవాది ప్రతినిధి, జనవరి 24: కుటుంబ కలహాలతో సూర్యాపేట జిల్లా కేంద్రంలో విధులు నిర్వహిస్తున్న ఏఆర్ కానిస్టేబుల్ అర్రూరి సైదులు(41) ఉరి వేసుకొని ఆత్మహత్య చేసుకున్నట్లు సమాచారం. జిల్లాలోని పెన్పహాడ్ మండలంలోని తన స్వగ్రామమైన ధర్మవరంలో గల తన వ్యవసాయ క్షేత్రం వద్ద బుధవారం తెల్లవారుజామున ఈ ఘటన చోటు చేసుకున్నట్లు స్థానికుల ద్వారా తెలిసింది. అర్థిక సమస్యల కలహాల వల్ల భార్యభర్తలు ఇరువురు గొడవపడగా ఆమె కొన్ని రోజుల కిందట పుట్టింటికి వెళ్లింది. దీంతో సైదులు మనస్తాపం చెంది ఆత్మహత్య చేసుకున్నట్లు తెలిసింది. 2004 బ్యాచ్ కి చెందిన సైదులు ప్రస్తుతం జిల్లా కేంద్రంలోనే అద్దె ఇంట్లో ఉంటూ అదనపు ఎస్పీ నాగేశ్వరావు వద్ద డ్రైవర్గా పని చేస్తున్నారు. కాగా మృతుడికి భార్య, ఒక కూతురు, కుమారుడు ఉన్నట్లు తెలిసింది. ఆయన మృతికి గల పూర్తి కారణాలు తెలియాల్సి ఉంది.

పవన్ కళ్యాణ్‌తో గూరు ఎమ్మెల్యే వరప్రసాద్ భేటీ

పార్టీలో చేరికపై జనసేనానితో చర్చ
పార్టీలో చేరిన జానీ మాస్టర్‌కు పవన్ ఆహ్వానం

అమరావతి, యదార్థవాది ప్రతినిధి, జనవరి 24: ఆంధ్రప్రదేశ్ అసెంబ్లీ ఎన్నికల్లో వైసిపి తరపున టికెట్ దక్కరని అనుకుంటున్న అభ్యర్థుల ఇతర పార్టీల వైపు చూస్తున్నారు. అధికార వైసీపీ అసంతృప్త నేతలు టీడీపీ, జనసేన వైపు చూస్తున్నాయి. కొత్తగా రాజకీయాల్లోకి ఎంట్రీ ఇస్తున్నవారు తమకు నచ్చిన పార్టీల్లో చేరుతున్నారు. పార్టీ అధినేతలతో సమావేశమై సీటు ఖరారు చేసుకుంటున్నారు. సిట్టింగ్ ఎమ్మెల్యేలను వైఎస్ఆర్ సీపీ పార్టీ భారీగా మారుస్తోంది. టికెట్ రానీ వారు ఇతర పార్టీల్లోకి వెళుతున్నారు. ఆ జాబితాలో సీనియర్ నేత, గూడూరు వైసీపీ ఎమ్మెల్యే వరప్రసాద్ చేరారు. గూడూరు వైసీపీ టికెట్‌ను మేరీగ మూరళికి కేటాయించారు. దాంతో జనసేన అధినేత పవన్ కల్యాణ్‌తో బుధవారం నాడు వరప్రసాద్ భేటీ అయ్యారు. పార్టీలో చేరే అంశంపై చర్చించారు. తిరుపతి నుంచి లోక్ సభకు పోటీ చేయాలని వరప్రసాద్ భావిస్తున్నారు. పవన్ కల్యాణ్‌తో కొణతాల రామకృష్ణ సమావేశం అయ్యారు. జనసేనలో చేరాలని కొణతాలా నిర్ణయం తీసుకున్నట్టు తెలుస్తోంది. అనకాపల్లి లోక్ సభ స్థానానికి జనసేన పార్టీ నుంచి పోటీ చేయాలని అనుకున్నారు. నేతల చేరికతో సెగ్మెంట్ల వారీగా పవన్ కల్యాణ్ సమీక్ష చేస్తున్నారు. 35 సెగ్మెంట్లకు సంబంధించిన సమీక్ష చేశారు. ప్రధానంగా ఉభయ గోదావరి, ఉత్తరాంధ్రలోని సీట్ల ఖరారు చేయాలని పవన్ కల్యాణ్ దృష్టిసారించారు. వచ్చే ఎన్నికల్లో ప్రచారంపై పవన్ కల్యాణ్ నటుడు పృథ్వీ, జానీ మాస్టర్‌తో చర్చించారు. తాజాగా ప్రముఖ సినీ నృత్య దర్శకుడు షేక్ జానీ మాస్టర్ పొలిటికల్ ఎంట్రీ ఇచ్చారు. బుధవారం మంగళగిరి జనసేన పార్టీ కేంద్ర కార్యాలయంలో పార్టీ అధినేత పవన్ కల్యాణ్ సమక్షంలో ఆయన చేరారు. పార్టీ కండువాను కప్పి సాదరంగా పార్టీలోకి ఆహ్వానించారు.

సిఎంను ఎమ్మెల్యేలు కలిస్తే తప్పేంటి

సమస్యలు వివరించే హక్కువారికి లేదా
దీనిపై కావాలనే కొందరి దుష్ప్రచారం
సిఎంను ఎవరైనా కలవవచ్చన్న మంత్రి దామోదర
తమ కలయికలో రాజకీయం లేదని సునీత స్పష్టీకరణ

హైదరాబాద్, యదార్థవాది ప్రతినిధి, జనవరి 24: సిఎంగా ఉన్న వ్యక్తిని ఏ రాజకయీ పార్టీకి చెందిన వాడైనా కలవవచ్చు. తమ సమస్యలను ముఖ్యంగా నియోజకవర్గ సమస్యలను చర్చించవచ్చు. కానీ దౌర్భాగ్యమేమంటే అలాంటి ఓ మంచి ఆచారాన్ని తుంచేశారు. దీంతో విపక్షంలో ఉన్న ఏ పార్టీకి చెందిన వాడైనా సిఎంను కలిస్తే పార్టీ మారుతారన్న ప్రచారాన్ని చేస్తున్నారు. ఇది మంచిపద్ధతి కాదు. తాజాగా నలుగురు బిఆర్ఎస్ ఎమ్మెల్యేలు సిఎం రేవంత్ రెడ్డిని కలవడం ఇప్పుడు రాజకీయంగా దుమారం రేపుతోంది. అయితే సిఎం రేవంత్‌ను ఎవరైనా, ఏ పార్టీ వాడైనా కలవ వచ్చని మంత్రి దామోదర రాజనర్సింహ అన్నారు. ఇది సరైన పద్ధతి కూడా. ఇందులో రాజకీయాలకు తావు లేదన్నారు. అలాగే తాము కలవడంపై విమర్శలను నర్సాపూర్ ఎమ్మెల్యే సునీత లక్ష్మారెడ్డి కూడా ఖండించారు. తెలంగాణ అసెంబ్లీ ఎన్నికల్లో ఎదుర్కొన చేదు అనుభవాలను పక్కన పెట్టిన బీఆర్ఎస్.. ప్రభుత్వంపై ఎదురుదాడికి దిగింది. లోక్ సభ ఎన్నికల్లో ఎలాగైనా రెండంకెల స్థానాలను గెలవాలని ప్రణాళికలు సిద్ధం చేస్తోంది. ఈ తరుణంలో సీఎం రేవంత్ రెడ్డిని బీఆర్ఎస్‌కి చెందిన నలుగురు ఎమ్మెల్యేలు సీఎం రేవంత్‌ను తన నివాసంలో మంగళవారం కలిశారు. దీంతో వారు పార్టీ మారుతున్నారనే ప్రచారం సాగింది. సిఎంతో భేటీపై మీడియాలో జరుగుతున్న దుష్ప్రచారాన్ని ఎమ్మెల్యేలు కూడా ఖండించారు. ఉమ్మడి మెదక్ జిల్లాకు చెందిన కొత్త ప్రభాకర్ రెడ్డి, గూడెం మహిపాల్ రెడ్డి, మాణిక్ రావు, సునీతా లక్ష్మారెడ్డిలు మంగళవారం సీఎం రేవంత్ రెడ్డిని మర్యదపూర్వకంగా కలిశారు. సీఎంతో తమ భేటీ ఎలాంటి రాజకీయ ప్రాధాన్యత లేదన్న నలుగురు ఎమ్మెల్యేలు స్పష్టత ఇచ్చారు. స్పెషల్ డెవలప్‌మెంట్ ఫండ్స్, ప్రొటోకాల్ ఉల్లంఘన, గన్‌మెన్ల కుదింపు తదితర అంశాలపై చర్చించేం దుకు ముఖ్యమంత్రిని కలిశామని దుబ్బాక ఎమ్మెల్యే కొత్త ప్రభాకర్ రెడ్డి తెలిపారు. ఎస్‌డీఎఫ్ నిధులు అర్హాంతరంగా ఆపేయడం వల్ల అభివృద్ధి పనులు జరగడం లేదని అన్నారు. ప్రొటోకాల్ పాటించకుండా తమను ఇబ్బంది పెడుతున్న విషయాన్ని సీఎం దృష్టికి తీసుకెళ్లామన్నారు. పటాన్‌చెరు నియోజకవర్గ అభివృద్ధికి సహకారం అందించాలని సీఎం రేవంత్‌రెడ్డిని కోరినట్టు ఎమ్మెల్యే గూడెం మహిపాల్‌రెడ్డి తెలిపారు. ఈ అంశాలు తప్ప మరే అంశాలు తమ మధ్య చర్చకు రాలేదని వివరించారు. తమతో 30 మంది ఎమ్మెల్యేలు టచ్‌లో ఉన్నారని మంత్రి కోటిరెడ్డి అన్నారు. ఈ నేపథ్యంలో దావోస్ పర్యటన ముగిసకుని రేవంత్ హైదరాబాద్ చేరుకున్న వెంటనే ఇలా సీఎంతో భేటీ అవడం అనేక అనుమానాలకు తావిచ్చింది. అలాగే లోక్ సభ ఎన్నికల తరువాత బీఆర్ఎస్ ఖాళీ అవుతుందని రేవంత్ రెడ్డి కూడా సంచలన కామెంట్స్ చేశారు. దీంతో నిజంగానే ఎమ్మెల్యేలు కాంగ్రెస్ గూటికి చేరుతారా అన్న చర్చ మొదలైంది. సునీతా లక్ష్మారెడ్డి గతంలో కాంగ్రెస్ నుంచి బీఆర్ఎస్‌లో చేరారు. ఇటీవల రాజేంద్రనగర్ బీఆర్ఎస్ ఎమ్మెల్యే ప్రకాశ్ గౌడ్‌ను మంత్రి పొన్నం ప్రభాకర్ మర్యాదపూర్వకంగా కలిశారు. హైదరాబాద్ మైలార్‌దేవ్‌పల్లిలోని ప్రకాశ్ గౌడ్ నివాసానికి వెళ్లిన మంత్రి ప్రభాకర్ గౌడ్.. ఆయనతో భేటీ అయ్యారు. ప్రకాశ్ గౌడ్‌ను పొన్నం ప్రభాకర్ కలవడంతో ఆయన కాంగ్రెస్‌లో చేరతారానే ప్రచారం కూడా జరిగింది. అయితే తాజాగా నలుగురు ఎమ్మెల్యేలు ఇచ్చిన స్పష్టతతో ప్రస్తుతానికి ఈ చర్చకు కాస్త బ్రేక్ పడే అవకాశం ఉంది. ఇదే సందర్భంలోపార్టీ మారుతున్నట్లు వస్తున్న కథనాలను ఖండిస్తున్నామని బిఆర్ఎస్ ఎంఎల్ఎ సునీతా లక్ష్మారెడ్డి తెలిపారు. తాము ఎవరితోనూ చర్చలు జరపడంలేదని, ప్రొటోకాల్, ఎస్కార్ట్ ఇవ్వడం లేదని సిఎం రేవంత్ రెడ్డికి ఫిర్యాదు చేయడంతో పాటు మెదక్ జిల్లా సమస్యలు వివరించేందుకు కలిశామని వివరించారు. సిఎంను కలసి చర్చించే అధికారం ఎమ్మెల్యేగా తమకు ఉంటుందని అనారు. బిఆర్ఎస్ ప్రెసిడెంట్ కెసిఆర్ నాయకత్వంలోనే పని చేస్తామని, పార్టీ మారే ఉద్దేశం తమకు లేదని, కొందరు కావాలనే దుష్ప్రచారం చేస్తున్నారని దయ్యాలబ్బారు. తమ నియోజకవర్గ సమస్యలు పరిష్కరించాలని కోరడం తమ హక్కు అని సునీతా లక్ష్మారెడ్డి పేర్కొన్నారు. అభివృద్ధి పనులు పూర్తి చేయాలని ముఖ్యమంత్రిని కోరడం సాధారణమేనని, మెదక్ జిల్లాకు ఇచ్చిన హామీలు నెరవేర్చాలని సిఎంను కోరామని, తమ ప్రతిష్టకు భంగం కలిగించిన వారిపై పరువు నష్టం దావా చేస్తామని సునీతా హెచ్చరించారు.

ఇబ్బందులను అధిగమించి యాసంగికి రైతులకు సాగునీరు అందిస్తున్నాం
మంత్రి కొండా సురేఖ

చిన్నకోడూరు యదార్థవాది ప్రతినిధి, జనవరి 24: రైతుల ప్రయోజనాలే ధ్యేయంగా ఇబ్బందులను అధిక మించి యాసంగి పంటకు రంగనాయక సాగర్ నుంచి సాగునీరు విడుదల చేసినట్లు జిల్లా ఇంఛార్జి మంత్రి, రాష్ట్ర అటవీ, పర్యావరణ, దేవాదాయ శాఖ మంత్రి కొండా సురేఖ అన్నారు. సిద్దిపేట జిల్లా రంగనాయక సాగర్ రిజర్వాయర్ ఎడమ, కుడి కాలువల ల ద్వారా యాసంగి పంట సాగుకు బుధవారం జిల్లా ఇంఛార్జ్ మంత్రి కొండా సురేఖ సాగునీరు విడుదల చేశారు.

ఈ సందర్భంగా మంత్రి మాట్లాడుతూ...ఎడమ కాలువ పరిధిలోని సిద్దిపేట రూరల్, చిన్నకోడూరు, నారాయణ రావు పేట, ఇల్లంతకుంట, ముస్తాబాద్, తంగళ్లపల్లి, కుడి కాలువ పరిధిలోని సిద్దిపేట అర్బన్, నంగునూరు మండలాల పరిధిలోని చెరువు, చెక్ డ్యాంల ద్వారా పంటలకు సాగు నీరు అందజేయడుతుందన్నారు. యాసంగిలో రైతులకు ఊరట కలిగించే కార్యక్రమం కొన్ని ఇబ్బందుల వలన కొంత ఆలస్యం అయినా ఇబ్బందులను అధిగమించి రంగనాయక సాగర్ కుడి, ఎడమ కాలువల ద్వారా సాగునీరు విడుదల చేయడం జరిగిందన్నారు. ఈ కార్యక్రమంలో జిల్లా కలెక్టర్ ప్రశాంత్ జీవన్ పాటిల్, ఇరిగేషన్ ఈఎన్సీ హరీరామ్, అధికారులు, స్థానిక ప్రజా ప్రతినిధులు పాల్గొన్నారు.

రామగుండం నియోజకవర్గం అభివృద్ధే నా లక్ష్యం..

నియోజకవర్గంలో ఆర్ అండ్ బి రోడ్లను పర్యాటు చెయ్యాలి..
ప్రత్యేక నిధులను మంజూరు చేసి అభివృద్ధికి తోడ్పాటు అందించాలి
సుమారు 25 కోట్ల రూపాయలతో ప్రతిపాదనలు..
మంత్రి కోమటిరెడ్డి వెంకటరెడ్డి కి
రామగుండం ఎమ్మెల్యే రాజ్ ఠాకూర్ వినతి పత్రం

హైదరాబాద్, : యదార్థవాది ప్రతినిధి, జనవరి 24: రామగుండం నియోజకవర్గం అభివృద్ధే నా లక్ష్యమని, నా మీద నమ్మకంతో గెలిపించిన ప్రజలకు నియోజకవర్గాన్ని పూర్తిస్థాయిలో అభివృద్ధి చేయడానికి రామగుండం ఎమ్మెల్యే రాజ్ ఠాకూర్ మక్కన్ సింగ్ గారు కృషి చేస్తున్నారు. ఈ మేరకు హైదరాబాద్ లో రోడ్లు, భవనాల శాఖ మంత్రి కోమటిరెడ్డి వెంకటరెడ్డి కి కలసి వినతి పత్రాన్ని ఎమ్మెల్యే గారు అందజేశారు. ఈ సందర్భంగా ఎమ్మెల్యే రాజ్ ఠాకూర్ మక్కన్ సింగ్ మాట్లాడుతూ... ఎల్లబల్లి నుంచి కన్నాల, కుక్కలగూడూరు నుంచి తక్కుబల్లి, రామగుండం నుంచి రైల్వే స్టేషన్, పోట్లాల నుంచి మర్రిపల్లి, కుక్కలగూడూరు నుంచి ఈసంపేట, ఎంపిడివో కార్యాలయం నుండి రామగుండం, పెద్దంపేట వరకు సుమారు 25 కోట్ల రూపాయలతో అంతర్గం, పాలకుర్తి, రామగుండంకు సంబంధించిన ఆర్ అండ్ బి రోడ్లను నిర్మించాలని మంత్రి కోమటిరెడ్డి వెంకటరెడ్డి ని కూరగా దీనికి ఆయన సానుకూలంగా స్పందించి నిధులు మంజూరు చేస్తామని హామీ ఇచ్చారు. దీంతో రామగుండం నియోజకవర్గంలో ఆర్ అండ్ బి రోడ్లను పూర్తి స్థాయిలో చేసేందుకు కృషి చేస్తున్నామన్నారు. ఎన్నికల సమయంలో తెలంగాణ రాష్ట్ర ముఖ్యమంత్రి గౌరవ రేవంత్ రెడ్డి గారు ఏలా అయితే ప్రజలకు ఇచ్చిన హామీలను అమలు చేస్తున్నారో అలాగే రామగుండం నియోజకవర్గం లో కూడా ప్రజలకు ఇచ్చిన మాట ప్రకారం నియోజకవర్గం అభివృద్ధి చేసి చూపిస్తానని ఎమ్మెల్యే పేర్కొన్నారు. ఇప్పటికే రామగుండం కార్పొరేషన్ కు ప్రత్యేక నిధులు కేటాయించాలని మంత్రి ఉత్తమ్ కుమార్ రెడ్డి గానిని కోరడం జరిగిందన్నారు. పూర్తిస్థాయిలో రామగుండం నియోజకవర్గ అభివృద్ధికి తోడ్పాటు అందించడంతో పాటు యువతకు ఉద్యోగ ఉపాధి అవకాశాల కోసం ప్రభుత్వంతో చర్చిస్తామన్నారు. రామగుండం నియోజకవర్గంలో ఆర్ అండ్ బి రోడ్లతో నుండరీకరణగా మారుతుందన్నారు. రానున్న రోజుల్లో నియోజకవర్గానికి ఇతర శాఖలకు సంబంధించిన నిధులు మంజూరు చేయించి నియోజకవర్గాన్ని అభివృద్ధి దిశగా ముందుకు తీసుకెళ్తామన్నారు

అయోధ్య ఆలయ దర్శన వేళలు పొడిగింపు

15 గంటలు దర్శనం కోసం కేటాయింపు

అయోధ్య, :అతిరథ మహారథుల మధ్య అయోధ్యలో బాలరాముడి ప్రాణప్రతిష్ఠ కార్యక్రమం అంగరంగ వైభవంగా జరిగింది. మొదటి రోజు భక్తులకు దర్శనానికి అనుమతి ఇవ్వకపోవడంతో మరుసటి రోజు నుంచి భక్తుల రద్దీ విపరీతంగా పెరిగింది. ఈ క్రమంలో ఆలయ నిర్వాహకులు కీలక నిర్ణయం తీసుకున్నారు. ఇక నుంచి 11 గంటలు కాకుండా 15 గంటల పాటు భక్తులకు దర్శనమివ్వనున్నాడు బాలరాముడు. భోగ్ ప్రసాద్, హారతి వంటి వైదిక కార్యక్రమాల కోసం కొంత సమయం అలయాన్ని మూసివేయనున్నారు. ఈ విధానం తక్షణమే అమలులోకి వస్తుందని రామ్ జన్మభూమి తీర్థ క్షేత్ర ట్రస్ట్ స్పష్టం చేసింది. ఉదయం ఎనిమిది గంటలకు బదులుగా ఏడు గంటల నుంచే రామ్ లల్లా భక్తులకు దర్శనమివ్వనున్నాడు. ఉదయం 11.30 గంటల వరకు దర్శనానికి అనుమతి ఉంటుంది. అదేవిధంగా మధ్యాహ్నం భోగ్ హారతి సమయాన్ని కూడా తగ్గించారు. రాత్రి 10 గంటల వరకు దర్శనం కొనసాగుతుందని తెలిపారు. భక్తుల రద్దీ కారణంగా వృద్ధులు, వికలాంగుల దర్శనాలను ఇప్పటికే నిలిపివేశారు. రెండు వారాల తర్వాత రావాలని కోరారు. ఇప్పుడే కాకుండా కొన్ని రోజులు ఆగి అయోధ్యకు రావాలని విజ్ఞప్తి చేస్తున్నారు అలయ నిర్వాహకులు. అలయ నిర్వాహకులు తెలిపిన వివరాల ప్రకారం.. మూడో రోజున సైతం రామయ్య దర్శనం కోసం భక్తులు బారులు తీరారు. అలయంలో ఏర్పాట్లను, భక్తుల రద్దీ కారణంగా ఉత్తరప్రదేశ్ ముఖ్యమంత్రి యోగి అదిత్యనాథ్ మంగళవారం అయోధ్య వెళ్లగా.. ఇవాళ మరోసారి వెళ్లనున్నారు. ఆయన కంటే ముందే ప్రిన్సిపల్ సెక్రటరీ సంజయ్ ప్రసాద్, లా అండ్ ఆర్డర్ డీజీ ప్రశాంత్ కుమార్, స్థానిక అధికారులు అలయానికి చేరుకున్నారు. వీరందరూ అలయంలోనే మకాం వేశారు. అవాంఛనీయ ఘటనలు జరగకుండా భద్రతా ఏర్పాట్లు చేపట్టారు.

జ్ఞానవాపి మసీదు సర్వే నివేదికపై కీలక ఆదేశాలు
సర్వేను ఇరువర్గాలకు ఇవ్వాలన్న కోర్టు

వారణాసి, : జ్ఞానవాపి మసీదు సర్వే నివేదికపై వారణాసి జిల్లా కోర్టు బుధవారంనాడు కీలక ఆదేశాలిచ్చింది. సర్వే నివేదిక హార్డ్ కాపీని పిటిషనర్లు, కేసు సంబంధీకులకు అందజేయాలని పేర్కొంది. అయితే నివేదిక ప్రతిని మాత్రం తర్వాత బహిరంగం చేస్తారు. నెలరోజుల క్రితం అర్కియాల జికల్ సర్వే ఆఫ్ ఇండియా ఏఎస్ఐ తమ నివేదికను సీల్ వేసిన కవర్‌లో కోర్టుకు అందజేసింది. దీనిపై కోర్టు బుధవారంనాడు ఇచ్చిన ఆదేశాల ప్రకారం కోర్టు ఉత్తర్వు సాయంత్రానికి అందుతుంది. అనంతరం సంబంధిత పార్టీలు కోర్టుకు దరఖాస్తు చేసుకోవాలి. సర్వే నివేదికను ఫోటోకాపీ తీసి వారికి అందిస్తారు. జ్ఞానవాపి కేసులో ఏఎస్ఐ నివేదిక కీలకం కానుంది. హిందూ అలయంపై మసీదు కట్టారని హిందూ వర్గాల వాదనగా ఉంది. దీనిని ముస్లిం వర్గాలు తోసిపుచ్చుతున్నాయి. వాజుఖానా ప్రాంతంలో ఒక శివలింగం దొరికిందని, గతంలో ఇక్కడ దేవాలయం ఉందనడానికి ఇది నిదర్శనమని హిందూ వర్గం వాదిస్తుండగా, అది శివలింగం కాదని, ఫౌంటైన్ అని మసీదు కమిటీ వాదనగా ఉంది. దీనిపై జ్ఞానవాపి మసీదు ఆవరణలో గత ఆగస్టు 4న ఏఎస్ఐ సర్వే నిర్వహించింది. సుప్రీంకోర్టు ఆదేశాలతో సీల్ వేసిన వాజుఖానా ఏరియా మినహా మిగతా ప్రాంతంలో ఏఎస్ఐ సర్వే సాగింది

మాతృమూర్తులను సన్మానించిన.. జిల్లా అదనపు కలెక్టర్

సిద్దిపేట యదార్థవాది ప్రతినిధి జనవరి 24: జాతీయ బాలికల దినోత్సవం సందర్భంగా మాతృమూర్తులను సన్మానించిన జిల్లా అదనపు కలెక్టర్ గరీమా అగర్వాల్..బుదవారం చిన్నకోదూరు మండలం రామంచ గ్రామంలో జాతీయ బాలికల దినోత్సవన్ని ఘనంగా నిర్వహించారు. బిన్ మినిట్స్ కార్యక్రమంలో భాగంగా జిల్లా అదనపు కలెక్టర్ (స్థానిక సంస్థలు) గరీమా అగర్వాల్ గ్రామంలోని అంగన్వాడి సెంటర్-2ను పరిశీలించారు. ఈ సందర్భంగా ఆమె మాట్లాడుతూ ప్రభుత్వం అందించిన సేవలను పిల్లల తల్లిదండ్రులు గర్భిణీలు బాలింతలు సద్వినియోగం చేసుకోవాలని బాలికలకు జాతీయ బాలికల దినోత్సవం పురస్కరించుకొని శుభాకాంక్షలు తెలిపారు మహిళా శిశు సంక్షేమ శాఖ బాలికల దినోత్సవం సందర్భంగా నిర్వహించిన పోటీలలో విజేతలకు బహుమతి ప్రధానంచేసి డిసెంబర్ జనవరిలో అదపిల్లలకు జన్మనిచ్చిన మాతృమూర్తులను సన్మానించి అంగన్వాడి అవరణలో మొక్క నాటి బాలికల యొక్క తల్లులచే మొక్కలు నాటించారు. అనంతరం అదనపు కలెక్టర్ స్థానిక ప్రభుత్వ పాఠశాలను సందర్భించి 10వ తరగతి విద్యార్థులతో పరీక్షలు బాగా సన్నద్ధం కావాలని పిల్లలు అన్ని రంగాల్లో అభివృద్ధి చెందాలని అన్నారు. అనంతరం రామంచ గ్రామంలో తడి చెత్త పొడి చెత్త దంపింగ్ షెడ్డును దిపిఓతో కలిసి పరిశీలించారు. ఈ కార్యక్రమంలో జిల్లా సంక్షేమ అధికారి రాంగోపాల్ రెడ్డి జిల్లా పంచాయతీ అధికారి దేవకీదేవి జిల్లా ఇమ్యునైజేషన్ అధికారిని విజయ రాణి ఎంపీడీవో గ్రామ సర్పంచ్ ఎంపీటీసీ వార్డు సభ్యులు వివిధ శాఖల అధికారులు ప్రభుత్వ పాఠశాల ప్రధానోపాధ్యాయుడు గ్రామ ప్రజలు పాల్గొన్నారు.

EDITOR, PRINTED, PUBLISHED AND OWNER, BINGI SATHAIAH YAADHARTHAVAADHI TELUGU DAILY, PRINTED AT MEGHA PRINTERS, H NO.11-52, INDIRA NAGAR, SIDDIPET-502103, YAADHARTHAVAADHI@GMAIL.COM TELTEL/02022, RNI/2023/85376 # 11-52, INDIRA NAGAR PRASHANTH NAGAR, SIDDIPET-502103, PUBLISHED FROM: H NO.11-52, INDIRA NAGAR, SIDDIPET-502103, TELANGANA STATE. CELL:8500765666, 9491330519.